LAMPIRAN I
PERATURAN MENTERI KEUANGAN
NOMOR : /PMK.01/2012
TENTANG : PERUBAHAN KEDUA ATAS PERATURAN MENTERI KEUANGAN NOMOR 62/PMK.01/2009 TENTANG ORGANISASI DAN TATA KERJA INSTANSI VERTIKAL DIREKTORAT JENDERAL PAJAK

BAGAN ORGANISASI
KANTOR WILAYAH DIREKTORAT JENDERAL PAJAK WAJIB PAJAK BESAR DAN KANTOR WILAYAH DIREKTORAT JENDERAL PAJAK JAKARTA KHUSUS

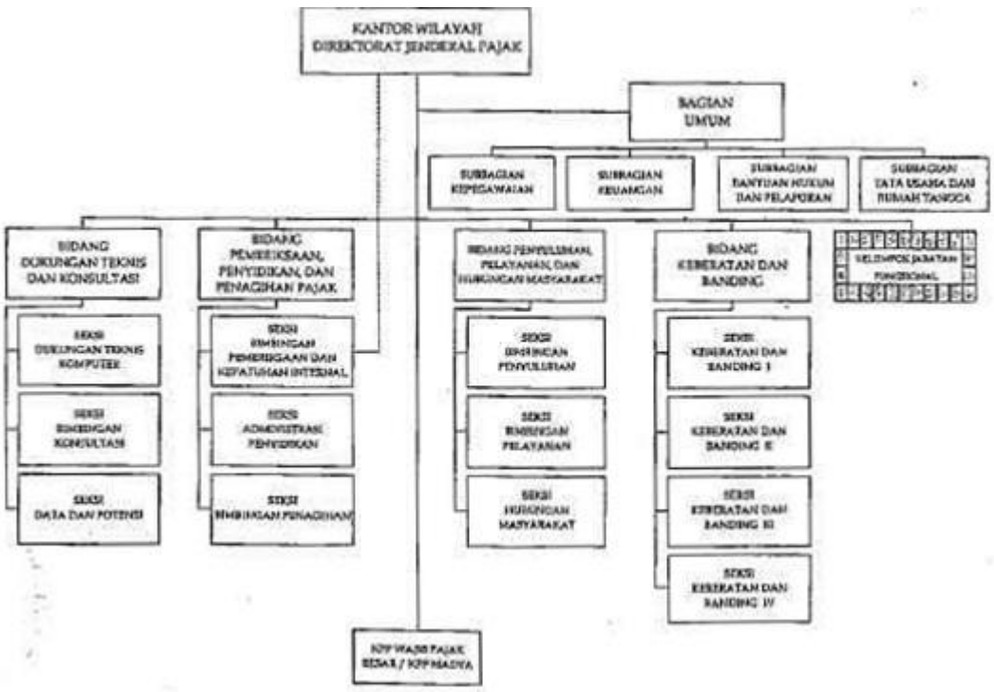

LAMPIRAN II
PERATURAN MENTERI KEUANGAN
NOMOR : /PMK.01/2012
TENTANG : PERUBAHAN KEDUA ATAS PERATURAN MENTERI KEUANGAN NOMOR 62/PMK.01/2009 TENTANG ORGANISASI DAN TATA KERJA INSTANSI VERTIKAL DIREKTORAT JENDERAL PAJAK

BAGAN ORGANISASI
KANTOR WILAYAH DIREKTORAT JENDERAL PAJAK SELAIN KANTOR WILAYAH DIREKTORAT JENDERAL PAJAK WAJIB PAJAK BESAR DAN KANTOR WILAYAH DIREKTORAT JENDERAL PAJAK JAKARTA KHUSUS

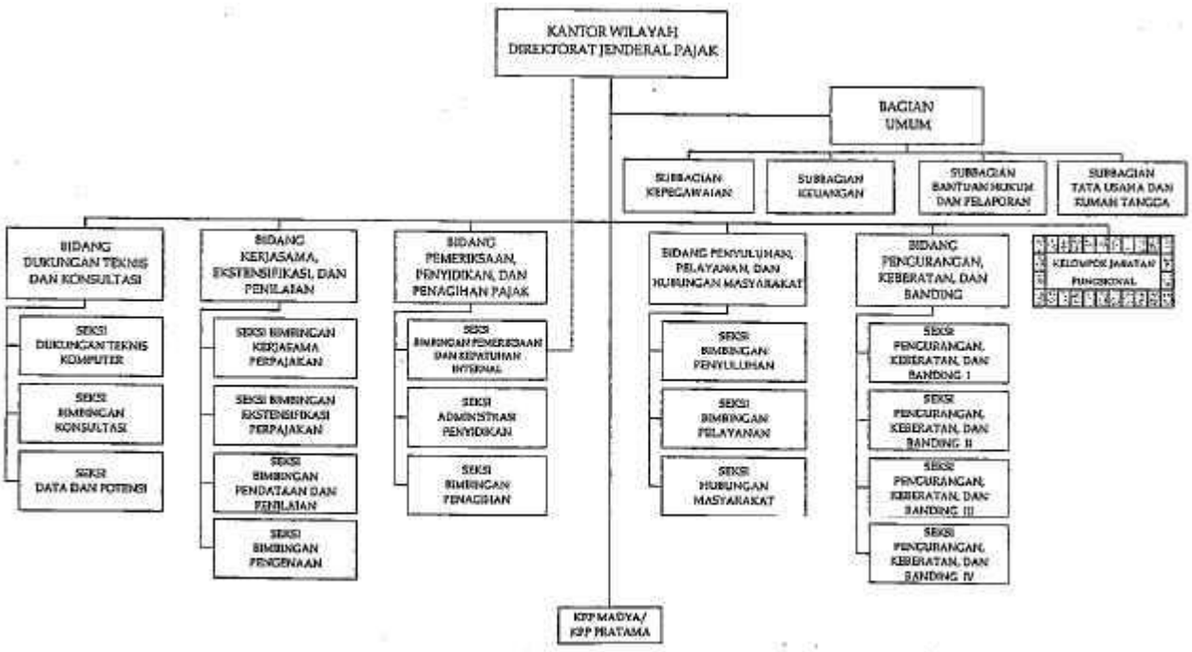

LAMPIRAN III
PERATURAN MENTERI KEUANGAN
NOMOR : /PMK.01/2012
TENTANG : PERUBAHAN KEDUA ATAS PERATURAN MENTERI KEUANGAN NOMOR 62/PMK.01/2009 TENTANG ORGANISASI DAN TATA KERJA INSTANSI VERTIKAL DIREKTORAT JENDERAL PAJAK

BAGAN ORGANISASI
KANTOR PELAYANAN PAJAK WAJIB PAJAK BESAR DAN KANTOR PELAYANAN PAJAK MADYA

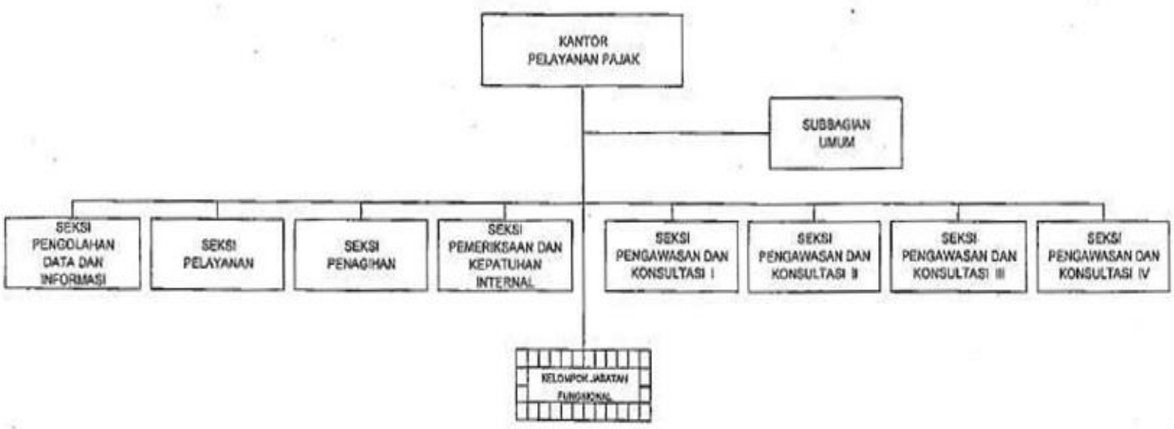

LAMPIRAN IV
PERATURAN MENTERI KEUANGAN
NOMOR : /PMK.01/2012
TENTANG : PERUBAHAN KEDUA ATAS PERATURAN MENTERI KEUANGAN NOMOR 62/PMK.01/2009 TENTANG ORGANISASI DAN TATA KERJA INSTANSI VERTIKAL DIREKTORAT JENDERAL PAJAK

BAGAN ORGANISASI
KANTOR PELAYANAN PAJAK PRATAMA

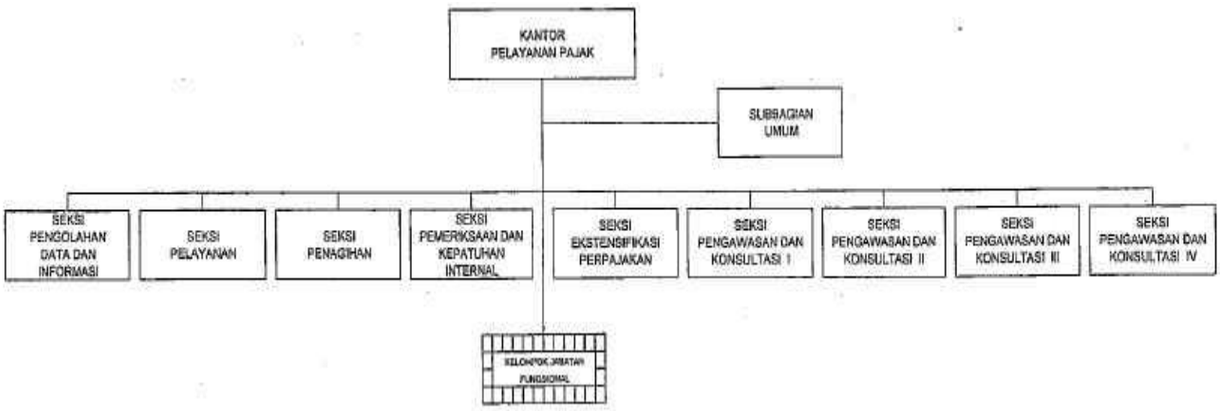

LAMPIRAN V
PERATURAN MENTERI KEUANGAN
NOMOR : /PMK.01/2012
TENTANG : PERUBAHAN KEDUA ATAS PERATURAN MENTERI KEUANGAN NOMOR 62/PMK.01/2009 TENTANG ORGANISASI DAN TATA KERJA INSTANSI VERTIKAL DIREKTORAT JENDERAL PAJAK

BAGAN ORGANISASI
KANTOR PELAYANAN, PENYULUHAN, DAN KONSULTASI PERPAJAKAN