LAMPIRAN
PERATURAN MENTERI KEUANGAN
NOMOR : 171/PMK.01/2012
TENTANG : PERUBAHAN KEDUA ATAS PERATURAN MENTERI KEUANGAN NOMOR 84/PMK.01/2007 TENTANG ORGANISASI DAN TATA KERJA PUSAT PENGOLAHAN DATA DAN DOKUMEN PERPAJAKAN
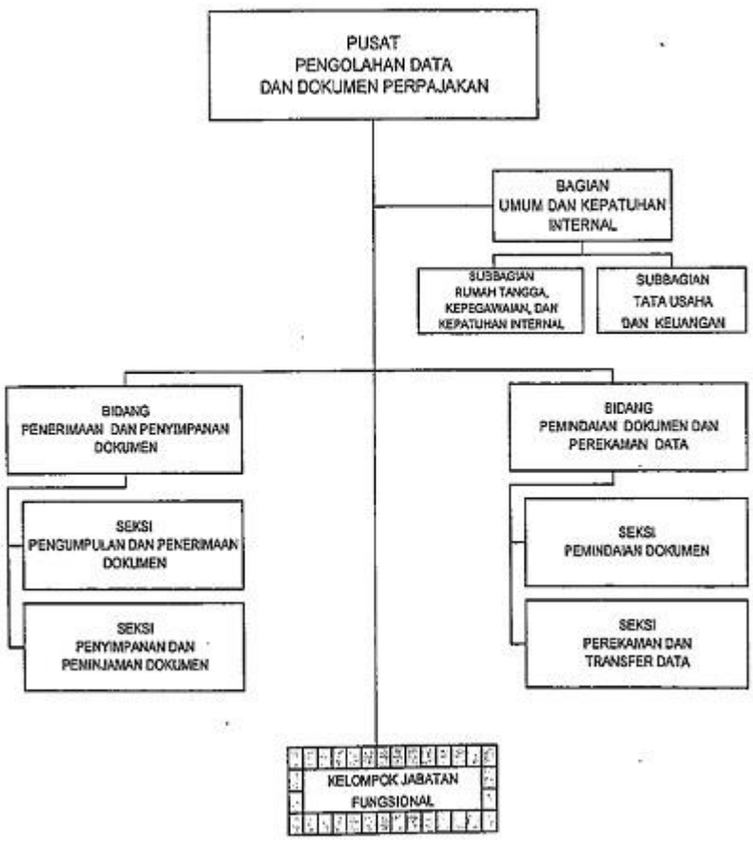
BAGAN ORGANISASI
PUSAT PENGOLAHAN DAN DOKUMEN PERPAJAKAN