

LAMPIRAN
KEPUTUSAN DIREKTUR JENDERAL PAJAK
NOMOR : KEP-238/PJ/2015
TENTANG : KODE KHUSUS NASKAH DINAS PADA
KEPUTUSAN KEBERATAN DAN KEPUTUSAN
NONKEBERATAN DI LINGKUNGAN KANTOR
WILAYAH DIREKTORAT JENDERAL PAJAK
DAN KANTOR PELAYANAN PAJAK

KODE KHUSUS PADA NASKAH DINAS KEPUTUSAN KEBERATAN
DAN KEPUTUSAN NONKEBERATAN DI LINGKUNGAN
KANTOR WILAYAH DIREKTORAT JENDERAL PAJAK DAN
KANTOR PELAYANAN PAJAK

1. Keputusan Keberatan di lingkungan Kantor Wilayah Direktorat Jenderal Pajak menggunakan kode khusus dengan pola sebagai berikut:

KEP- .../KEB/WPJ.XX/..



2. Keputusan Nonkeberatan di lingkungan Kantor Wilayah Direktorat Jenderal Pajak menggunakan kode khusus dengan pola sebagai berikut:

KEP- .../NKEB/WPJ.XX/..

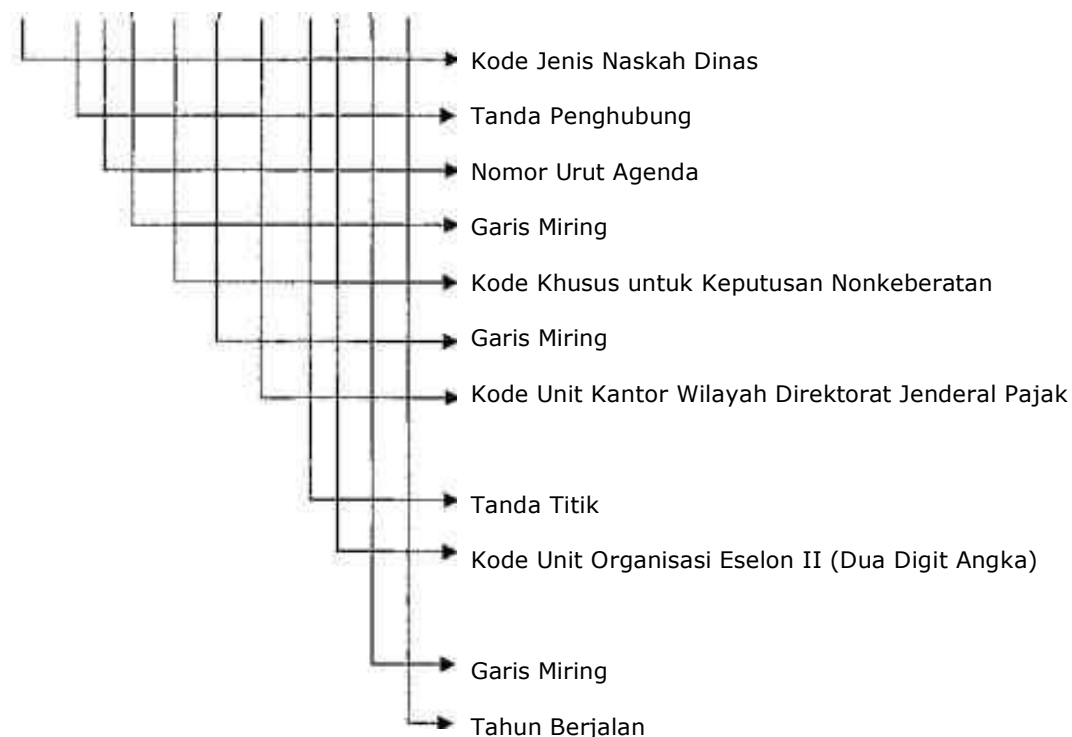

3. Keputusan Nonkeberatan di lingkungan Kantor Pelayanan Pajak menggunakan kode khusus dengan pola sebagai berikut:

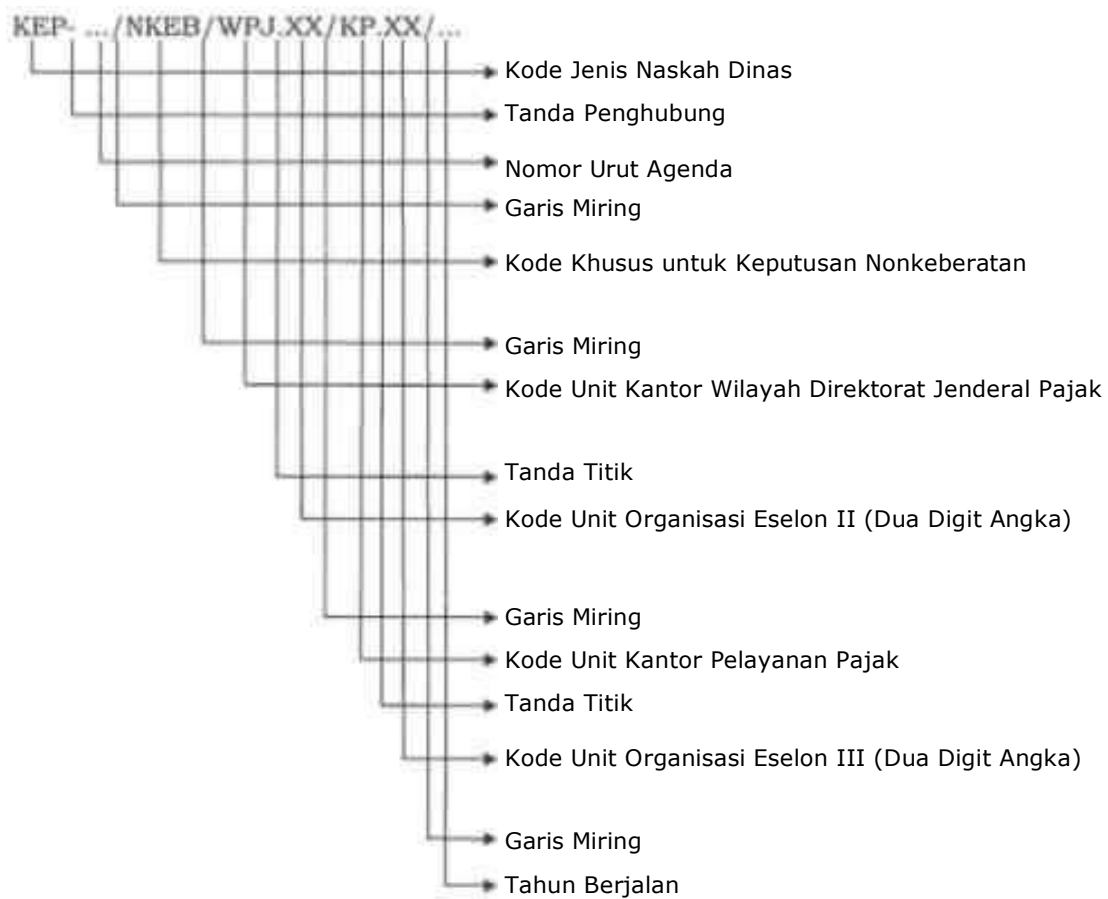

Pt. DIREKTUR JENDERAL PAJAK,

ttd.

KEN DWIJUGIASTEADI

Salinan sesuai dengan aslinya
SEKRETARIS DIREKTORAT JENDERAL PAJAK
u.b.
KEPALA BAGIAN ORGANISASI DAN
TATA LAKSANA,

ttd.

ODING RIFALDI
NIP 197003111995031002