

LAMPIRAN I
 PERATURAN MENTERI KEUANGAN REPUBLIK INDONESIA
 NOMOR : 183/PMK.01/2020
 TENTANG : PERUBAHAN ATAS PERATURAN MENTERI
 KEUANGAN NOMOR 188/PMK.01/2016
 TENTANG ORGANISASI DAN TATA KERJA
 INSTANSI VERTIKAL DIREKTORAT
 JENDERAL BEA DAN CUKAI

NAMA, LOKASI, DAN WILAYAH KERJA
 KANTOR WILAYAH DIREKTORAT JENDERAL BEA DAN CUKAI

No	Nama Kantor Wilayah	Lokasi	Wilayah Kerja			
			Provinsi	No	Nama KPPBC	Tipe
1.	Kantor Wilayah DJBC Aceh	Banda Aceh	Aceh	1.	KPPBC Sabang	Madya Pabean C
				2.	KPPBC Banda Aceh	Madya Pabean C
				3.	KPPBC Meulaboh	Madya Pabean C
				4.	KPPBC Lhokseumawe	Madya Pabean C
				5.	KPPBC Langsa	Madya Pabean C
2.	Kantor Wilayah DJBC Sumatera Utara	Medan	Sumatera Utara	1.	KPPBC Belawan	Madya Pabean
				2.	KPPBC Medan	Madya Pabean B
				3.	KPPBC Pematangsiantar	Madya Pabean C
				4.	KPPBC Sibolga	Madya Pabean C
				5.	KPPBC Teluk Nibung	Madya Pabean C
				6.	KPPBC Kuala Tanjung	Madya Pabean C
				7.	KPPBC Kualanamu	Madya Pabean B
3.	Kantor Wilayah DJBC Riau	Pekanbaru	Riau	1.	KPPBC Pekanbaru	Madya Pabean B
				2.	KPPBC Dumai	Madya Pabean B
				3.	KPPBC Tembilahan	Madya Pabean C
				4.	KPPBC Bengkalis	Madya Pabean C
4.	Kantor Wilayah DJBC Khusus Kepulauan Riau	Tanjung Balai Karimun	Kepulauan Riau kecuali Kota Batam	1.	KPPBC Tanjung Balai Karimun	Madya Pabean B
				2.	KPPBC Tanjungpinang	Madya Pabean B
5.	Kantor Wilayah DJBC Sumatera Bagian Timur	Palembang	- Sumatera Selatan - Jambi - Bangka-Belitung	1.	KPPBC Palembang	Madya Pabean B
				2.	KPPBC Jambi	Madya Pabean B
				3.	KPPBC Pangkalpinang	Madya Pabean C
				4.	KPPBC Tanjungpandan	Madya Pabean C

No	Nama Kantor Wilayah	Lokasi	Wilayah Kerja			
			Provinsi	No	Nama KPPBC	Tipe
6.	Kantor Wilayah DJBC Sumatera Bagian Barat	Bandar Lampung	- Sumatera Barat - Bengkulu - Lampung	1.	KPPBC Teluk Bayur	Madya Pabean B
				2.	KPPBC Bengkulu	Madya Pabean C
				3.	KPPBC Bandar Lampung	Madya Pabean B
7.	Kantor Wilayah DJBC Banten	Serang	Banten kecuali Kawasan Bandara Soekarno-Hatta	1.	KPPBC Merak	Madya Pabean
				2.	KPPBC Tangerang	Madya Pabean A
8.	Kantor Wilayah DJBC Jakarta	Jakarta	DKI Jakarta kecuali Kawasan Pelabuhan Tanjung Priok	1.	KPPBC Jakarta	Madya Pabean A
				2.	KPPBC Marunda	Madya Pabean A
				3.	KPPBC Kantor Pos Pasar Baru	Madya Pabean C
9.	Kantor Wilayah DJBC Jawa Barat	Bandung	Jawa Barat	1.	KPPBC Bekasi	Madya Pabean A
				2.	KPPBC Bogor	Madya Pabean A
				3.	KPPBC Purwakarta	Madya Pabean A
				4.	KPPBC Bandung	Madya Pabean A
				5.	KPPBC Cirebon	Madya Pabean C
				6.	KPPBC Tasikmalaya	Madya Pabean C
				7.	KPPBC Cikarang	Madya Pabean
10.	Kantor Wilayah DJBC Jawa Tengah dan Daerah Istimewa Yogyakarta	Semarang	- Jawa Tengah - Daerah Istimewa Yogyakarta	1.	KPPBC Tanjung Emas	Madya Pabean
				2.	KPPBC Kudus	Madya Cukai
				3.	KPPBC Surakarta	Madya Pabean B
				4.	KPPBC Cilacap	Madya Pabean C
				5.	KPPBC Purwokerto	Madya Pabean C
				6.	KPPBC Tegal	Madya Pabean C
				7.	KPPBC Semarang	Madya Pabean A
				8.	KPPBC Yogyakarta	Madya Pabean B
				9.	KPPBC Magelang	Madya Pabean C
11.	Kantor Wilayah DJBC Jawa Timur I	Sidoarjo	Jawa Timur	1.	KPPBC Tanjung Perak	Madya Pabean
				2.	KPPBC Pasuruan	Madya Pabean A
				3.	KPPBC Juanda	Madya Pabean
				4.	KPPBC Gresik	Madya Pabean B
				5.	KPPBC Madura	Madya Pabean C
				6.	KPPBC Bojonegoro	Madya Pabean C
				7.	KPPBC Sidoarjo	Madya Pabean B

No	Nama Kantor Wilayah	Lokasi	Wilayah Kerja			
			Provinsi	No	Nama KPPBC	Tipe
12.	Kantor Wilayah DJBC Jawa Timur II	Malang	Jawa Timur	1.	KPPBC Malang	Madya Cukai
				2.	KPPBC Kediri	Madya Cukai
				3.	KPPBC Blitar	Madya Pabean C
				4.	KPPBC Madiun	Madya Pabean C
				5.	KPPBC Jember	Madya Pabean C
				6.	KPPBC Banyuwangi	Madya Pabean C
				7.	KPPBC Probolinggo	Madya Pabean C
13.	Kantor Wilayah DJBC Bali, Nusa Tenggara Barat dan Nusa Tenggara Timur	Denpasar	- Bali - Nusa Tenggara Barat - Nusa Tenggara Timur	1.	KPPBC Ngurah Rai	Madya Pabean
				2.	KPPBC Denpasar	Madya Pabean A
				3.	KPPBC Mataram	Madya Pabean C
				4.	KPPBC Sumbawa	Madya Pabean C
				5.	KPPBC Kupang	Madya Pabean C
				6.	KPPBC Atambua	Madya Pabean B
				7.	KPPBC Labuan Bajo	Madya Pabean C
14.	Kantor Wilayah DJBC Kalimantan Bagian Barat	Pontianak	Kalimantan Barat	1.	KPPBC Pontianak	Madya Pabean B
				2.	KPPBC Entikong	Madya Pabean C
				3.	KPPBC Nanga Badau	Madya Pabean C
				4.	KPPBC Sintete	Madya Pabean C
				5.	KPPBC Ketapang	Madya Pabean C
				6.	KPPBC Jagoi Babang	Madya Pabean C
15.	Kantor Wilayah DJBC Kalimantan Bagian Selatan	Banjarmasin	- Kalimantan Tengah - Kalimantan Selatan	1.	KPPBC Banjarmasin	Madya Pabean B
				2.	KPPBC Sampit	Madya Pabean C
				3.	KPPBC Pangkalan Bun	Madya Pabean C
				4.	KPPBC Palangkaraya	Madya Pabean C
				5.	KPPBC Kotabaru	Madya Pabean C
16.	Kantor Wilayah DJBC Kalimantan Bagian Timur	Balikpapan	- Kalimantan Timur - Kalimantan Utara	1.	KPPBC Balikpapan	Madya Pabean B
				2.	KPPBC Samarinda	Madya Pabean B
				3.	KPPBC Bontang	Madya Pabean C
				4.	KPPBC Sangatta	Madya Pabean C
				5.	KPPBC Tarakan	Madya Pabean B
				6.	KPPBC Nunukan	Madya Pabean C

No	Nama Kantor Wilayah	Lokasi	Wilayah Kerja			
			Provinsi	No	Nama KPPBC	Tipe
17.	Kantor Wilayah DJBC Sulawesi Bagian Selatan	Makassar	- Sulawesi Selatan - Sulawesi Barat - Sulawesi Tenggara	1.	KPPBC Makassar	Madya Pabean B
				2.	KPPBC Parepare	Madya Pabean C
				3.	KPPBC Malili	Madya Pabean C
				4.	KPPBC Kendari	Madya Pabean C
18.	Kantor Wilayah DJBC Sulawesi Bagian Utara	Manado	- Sulawesi Utara - Sulawesi Tengah - Gorontalo	1.	KPPBC Pantoloan	Madya Pabean C
				2.	KPPBC Morowali	Madya Pabean C
				3.	KPPBC Luwuk	Madya Pabean C
				4.	KPPBC Bitung	Madya Pabean C
				5.	KPPBC Manado	Madya Pabean C
				6.	KPPBC Gorontalo	Madya Pabean C
19.	Kantor Wilayah DJBC Maluku	Ambon	- Maluku - Maluku Utara	1.	KPPBC Ambon	Madya Pabean C
				2.	KPPBC Tual	Madya Pabean C
				3.	KPPBC Ternate	Madya Pabean C
20.	Kantor Wilayah DJBC Khusus Papua	Sorong	- Papua Barat - Papua	1.	KPPBC Sorong	Madya Pabean C
				2.	KPPBC Manokwari	Madya Pabean C
				3.	KPPBC Fakfak	Madya Pabean C
				4.	KPPBC Jayapura	Madya Pabean C
				5.	KPPBC Timika	Madya Pabean C
				6.	KPPBC Biak	Madya Pabean C
				7.	KPPBC Merauke	Madya Pabean C
	20 KANWIL				104 KPPBC	

MENTERI KEUANGAN REPUBLIK INDONESIA,

ttd.

SRI MULYANI INDRAMATI

Salinan sesuai dengan aslinya
Kepala Biro Umum
u.b.

Plt. Kepala Bagian Administrasi Kementerian

ttd.

ANDRIANSYAH
NIP 197302131997031001

LAMPIRAN II
 PERATURAN MENTERI KEUANGAN REPUBLIK INDONESIA
 NOMOR : 183/PMK.01/2020
 TENTANG : PERUBAHAN ATAS PERATURAN MENTERI
 KEUANGAN NOMOR 188/PMK.01/2016
 TENTANG ORGANISASI DAN TATA KERJA
 INSTANSI VERTIKAL DIREKTORAT
 JENDERAL BEA DAN CUKAI

NAMA, TIPE, DAN WILAYAH KERJA KANTOR PELAYANAN UTAMA, KANTOR PENGAWASAN DAN PELAYANAN, KANTOR BANTU PELAYANAN
 BEA DAN CUKAI , DAN POS PENGAWASAN BEA DAN CUKAI

No.	Nama Kantor Bea dan Cukai	Tipe	Lokasi Kantor	Wilayah Kerja		
				Daerah Administrasi Pemerintahan	Kantor Bantu Pelayanan Bea dan Cukai	Pos Pengawasan Bea dan Cukai
1.	KPU Tanjung Priok	A	Kota Administrasi Jakarta Utara	Kawasan Pelabuhan Tanjung Priok		1. TPS PT Agung Raya 2. TPS PT Indonesia Air & Marine Supply (Jalan Cilincing Raya) 3. TPS PT Indonesia Air & Marine Supply (Eks Lapangan Sepakbola PT Dok & Perkapalan Kodja Bahari) 4. TPS PT Graha Segara 5. TPS PT Indofood Sukses Makmur Tbk 6. TPS PT JICT 7. TPS KSO Terminal Petikemas Koja 8. TPS PT Lautan Tirta Transportama 9. TPS PT Multi Terminal Indonesia (CDC Banda) 10. TPS PT Multi Terminal Indonesia (Halal Hub) 11. TPS PT Pelabuhan Tanjung Priok (Ambon) 12. TPS PT Pelabuhan Tanjung Priok (101- 101U) 13. TPS PT Mustika Alam Lestari 14. TPS PT IPC Terminal Petikemas (Terminal 3) 15. TPS PT IPC Terminal Petikemas (Lapangan 22IX) 16. TPS PT IPC Terminal Petikemas (Lapangan 223X) 17. TPS PT Indonesia Kendaraan Terminal 18. TPS PT Primanata Jasa Persada 19. TPS PT Transporindo Lima Perkasa 20. TPS PT Wira Mitra Prima

No.	Nama Kantor Bea dan Cukai	Tipe	Lokasi Kantor	Wilayah Kerja		
				Daerah Administrasi Pemerintahan	Kantor Bantu Pelayanan Bea dan Cukai	Pos Pengawasan Bea dan Cukai
						21. TPS PT Dharma Kartika Bhakti 22. TPS PT Pelabuhan Indonesia II (Persero)/NPCT I 23. TPS PT Pesaka Loka Kirana 24. TPS PT Berdikari (Persero) 25. TPS PT Buana Amanah Karya 26. TPS PT Dharma Karya Perdana 27. TPP PT Transcon Indonesia 28. TPP PT Tri Pandu Pelita 29. TPP PT Layanan Lancar Lintas Logistindo 30. TPP PT Multi Sejahtera Abadi 31. TPP Cikarang 32. Pelabuhan Nusantara 33. Perairan Dalam dan Luar Dam Tanjung Priok
2.	KPU Batam	B	Batam	Kota Batam	1. Hang Nadim (PU) 2. Batu Ampar (PL) 3. Sekupang (PL) 4. Telaga Punggur (PL) 5. Harbor Bay (PL) 6. Kantor Pos Lalu Bea Batam 7. Sambu Belakang Padang	1. Pulau Buluh (PL) 2. Tanjung Riau (PL) 3. Tanjung Uncang (PL) 4. Tanjung Piayu (PL) 5. Batu Besar Pantai (PL) 6. Sei Jodoh (PL) 7. Momoi (PL) 8. Tanjung Sauh (PL) 9. Pulau Ngenang (PL) 10. Pulau Janda Berhias (PL) 11. Tanjung Kasam (PL) 12. Nongsa (PL) 13. Sagulung (PL) 14. Macobar (PL) 15. Kabil (PL) 16. Pulau Galang Baru 17. Pulau Bulan 18. Tanjung Buntung 19. Pulau Rempang 20. Batam Kota 21. Pulau Layang (PL) 22. Pulau Pelampung 23. Sambu Belakang Padang (PL)

No.	Nama Kantor Bea dan Cukai	Tipe	Lokasi Kantor	Wilayah Kerja		
				Daerah Administrasi Pemerintahan	Kantor Bantu Pelayanan Bea dan Cukai	Pos Pengawasan Bea dan Cukai
3.	KPU Soekarno-Hatta	C	Kota Tangerang	Kota Tangerang pada Kawasan Bandara Soekarno-Hatta		<ol style="list-style-type: none"> Terminal 1 Terminal 2 Terminal 3 Ultimate Kantor Tukar Pos Udara Jakarta Soekarno-Hatta PT Taman Niaga Soewarna
	KANTOR WILAYAH DJBC ACEH					
4.	KPPBC Sabang	Madya Pabean C	Kota Sabang	<ol style="list-style-type: none"> Kota Sabang Kabupaten Aceh Besar pada Pulau Breuh, Pulau Nasi, Pulau Teunom dan pulau-pulau kecil di sekitarnya 		<ol style="list-style-type: none"> Maimun Saleh (PU) Pelabuhan Badan Pengusahaan Kawasan Sabang (PL) Balohan (PL) Lempuyangan Pulau Nasi (PL)
5.	KPPBC Banda Aceh	Madya Pabean C	Kota Banda Aceh	<ol style="list-style-type: none"> Kota Banda Aceh Kabupaten Aceh Besar kecuali Pulau Breuh, Pulau Nasi, Pulau Teunom dan pulau-pulau kecil di sekitarnya Kabupaten Pidie Kabupaten Pidie Jaya 	Kantor Pos Lalu Bea Banda Aceh	<ol style="list-style-type: none"> Lampulo (PL) Sigli (PL) Malahayati (PL) Sultan Iskandar Muda (PU) Ulee Lheue (PL)
6.	KPPBC Meulaboh	Madya Pabean C	Kabupaten Aceh Barat	<ol style="list-style-type: none"> Kabupaten Aceh Barat Kabupaten Aceh Jaya Kabupaten Nagan Raya Kabupaten Aceh Barat Daya Kabupaten Aceh Selatan Kota Subulussalam Kabupaten Aceh Singkil Kabupaten Simeulue 	Sinabang (PL)	<ol style="list-style-type: none"> Susoh (PL) Meulaboh (PL) Tapak Tuan (PL) Labuhan Haji (PL) Singkil
7.	KPPBC Lhokseumawe	Madya Pabean C	Kota Lhokseumawe	<ol style="list-style-type: none"> Kota Lhokseumawe Kabupaten Bireuen Kabupaten Aceh Utara Kabupaten Bener Meriah Kabupaten Aceh Tengah 		<ol style="list-style-type: none"> Biang Lancang (PL) Krueng Geukeuh (PL) Lhoksukon (PL) Peudada (PL) Jambu Aye (PL)
8.	KPPBC Langsa	Madya Pabean C	Kota Langsa	<ol style="list-style-type: none"> Kota Langsa Kabupaten Aceh Timur Kabupaten Aceh Tamiang Kabupaten Gayo Lues Kabupaten Aceh Tenggara 		<ol style="list-style-type: none"> Kuala Langsa (PL) Kuala Idi (PL) Matang Nibong (PL) Seruway (PL)

No.	Nama Kantor Bea dan Cukai	Tipe	Lokasi Kantor	Wilayah Kerja		
				Daerah Administrasi Pemerintahan	Kantor Bantu Pelayanan Bea dan Cukai	Pos Pengawasan Bea dan Cukai
	KANTOR WILAYAH DJBC SUMATERA UTARA					
9.	KPPBC Belawan	Madya Pabean	Kota Medan	<ol style="list-style-type: none"> 1. Kota Medan pada Kawasan Pelabuhan Laut Belawan 2. Kawasan perairan Kabupaten Deli Serdang 3. Kabupaten Serdang Bedagai pada Pelabuhan Pantai Cermin 		<ol style="list-style-type: none"> 1. Percut Sei Tuan (PL) 2. Pantai Cermin (PL) 3. Pantai Labu (PL) 4. Ujung Baru (PL) 5. Gudang Merah (PL) 6. Gabion (PL) 7. Rantau Panjang (PL)
10.	KPPBC Medan	Madya Pabean B	Kota Medan	<ol style="list-style-type: none"> 1. Kota Medan kecuali Kawasan Pelabuhan Belawan 2. Kabupaten Deli Serdang kecuali Kawasan Bandara Kualanamu dan wilayah perairan 3. Kota Binjai 4. Kabupaten Langkat 	<ol style="list-style-type: none"> 1. Kantor Pos Lalu Bea Medan 2. Pangkalan Susu 3. Pangkalan Brandan (PL) 	<ol style="list-style-type: none"> 1. Polonia (PU) 2. Lubuk Pakam 3. Tanjung Morawa 4. Binjai 5. Tanjung Pura (PL) 6. Pangkalan Susu (PL)
11.	KPPBC Pematangsiantar	Madya Pabean C	Kota Pematangsiantar	<ol style="list-style-type: none"> 1. Kota Pematangsiantar 2. Kabupaten Simalungun 3. Kabupaten Toba Samosir 4. Kabupaten Samosir 5. Kabupaten Pakpak Bharat 6. Kabupaten Dairi 7. Kabupaten Karo 	Kantor Pos Lalu Bea Pematangsiantar	<ol style="list-style-type: none"> 1. Porsea 2. Kabanjahe 3. Sidikalang
12.	KPPBC Sibolga	Madya Pabean C	Kota Sibolga	<ol style="list-style-type: none"> 1. Kota Sibolga 2. Kabupaten Tapanuli Tengah 3. Kabupaten Humbang Hasundutan 4. Kabupaten Tapanuli Utara 5. Kabupaten Tapanuli Selatan 6. Kota Padangsidimpuan 7. Kabupaten Padang Lawas 8. Kabupaten Padang Lawas Utara 9. Kabupaten Mandailing Natal 10. Kabupaten Nias Selatan 11. Kabupaten Nias 12. Kota Gunungsitoli 13. Kabupaten Nias Barat 14. Kabupaten Nias Utara 	<ol style="list-style-type: none"> 1. Gunungsitoli (PL) 2. Silangit (PU) 	<ol style="list-style-type: none"> 1. Barus (PL) 2. Natal (PL) 3. Teluk Dalam (PL) 4. Pulau Tello (PL) 5. Sibolga (PL)

No.	Nama Kantor Bea dan Cukai	Tipe	Lokasi Kantor	Wilayah Kerja		
				Daerah Administrasi Pemerintahan	Kantor Bantu Pelayanan Bea dan Cukai	Pos Pengawasan Bea dan Cukai
13.	KPPBC Teluk Nibung	Madya Pabean C	Kota Tanjungbalai	1. Kota Tanjungbalai 2. Kabupaten Asahan 3. Kabupaten Labuhanbatu Utara 4. Kabupaten Labuhanbatu Selatan 5. Kabupaten Labuhanbatu Selatan		1. Tanjung Leidong (PL) 2. Labuhan Bilik (PL) 3. Bagan Asahan (PL) 4. Sungai Berombang (PL)
14.	KPPBC Kuala Tanjung	Madya Pabean C	Kabupaten Batu Bara	1. Kabupaten Batu Bara 2. Kota Tebing Tinggi 3. Kabupaten Serdang Bedagai kecuali Pelabuhan 4. Pantai Cermin	Tebing Tinggi	1. Tanjung Tiram (PL) 2. Bandar Khalifah (PL) 3. Teluk Mengkudu (PL) 4. Tanjung Beringin (PL) 5. Pangkalan Dodek (PL)
15.	KPPBC Kualanamu	Madya Pabean B	Kabupaten Deli Serdang	Kabupaten Deli Serdang pada Kawasan Bandara Kualanamu, Tempat Penimbunan Berikat, Tempat Penimbunan Pabean dan Tempat Penimbunan Sementara terkait Bandara Kualanamu dan Kantor Tukar Pos Udara Tanjung Morawa	Kantor Tukar Pos Udara Tanjung Morawa	Kualanamu (PU)
	KANTOR WILAYAH DJBC RIAU					
16.	KPPBC Pekanbaru	Madya Pabean B	Kota Pekanbaru	1. Kota Pekanbaru 2. Kabupaten Siak 3. Kabupaten Rokan Hulu 4. Kabupaten Kampar 5. Kabupaten Pelalawan kecuali Pos Pengawasan Serapung dan Pos Pengawasan Penyalai	1. Perawang (PL) 2. Rumbai (PL) 3. Rantau Panjang 4. Kantor Pos Lalu Bea Pekanbaru 5. Siak Sri Indrapura	1. Sultan Syarif Kasim II (PU) 2. Buatan (PL) 3. Pekanbaru (PL) 4. Pelabuhan Peti Kemas Teluk Lembu 5. Sungai Apit (PL) 6. Tanjung Buton (PL) 7. Siak Sri Indrapura (PL)
17.	KPPBC Dumai	Madya Pabean B	Kota Dumai	1. Kota Dumai 2. Kabupaten Bengkalis pada Kecamatan Mandau, Kantor Bantu Tanjung Medang (PL) Kecamatan Rupa Utara, Pos Pengawasan Selat Morong (PL) Kecamatan Rupa dan Kecamatan Bukit Batu 3. Kabupaten Rokan Hilir	1. Tanjung Medang (PL) 2. Bagansiapiapi 3. Panipahan	1. Selat Morong (PL) 2. Tanah Putih (PL) 3. Dumai (PL) 4. Tanjung Medang (PL) 5. Sinaboi (PL) 6. Tanjung Lumba-Lumba (PL) 7. Pulau Halang (PL) 8. Bagansiapiapi (PL)

No.	Nama Kantor Bea dan Cukai	Tipe	Lokasi Kantor	Wilayah Kerja		
				Daerah Administrasi Pemerintahan	Kantor Bantu Pelayanan Bea dan Cukai	Pos Pengawasan Bea dan Cukai
18.	KPPBC Tembilahan	Madya Pabean C	Kabupaten Indragiri Hilir	<ol style="list-style-type: none"> 1. Kabupaten Indragiri Hilir 2. Kabupaten Indragiri Hulu 3. Kabupaten Kuantan Singingi 	<ol style="list-style-type: none"> 1. Sungai Guntung (PL) 2. Rengat 3. Kuala Enok 	<ol style="list-style-type: none"> 1. Perigi Raja (PL) 2. Concong Luar (PL) 3. Sei Buluh, Indragiri (PL) 4. Pulau Kijang (PL) 5. Kuala Gaung (PL) 6. Kuala Belaras (PL) 7. Kuala Enok (PL) 8. Kuala Cenaku (PL) 9. Japura (PU) 10. Pulau Cawan (PL) 11. Kuala Bayas (PL) 12. Pulau Burung (PL) 13. Tembilahan (PL)
19.	KPPBC Bengkalis	Madya Pabean C	Kabupaten Bengkalis	<ol style="list-style-type: none"> 1. Kabupaten Bengkalis kecuali Kecamatan Mandau, Kantor Bantu Tanjung Medang (PL) Kecamatan Rupert Utara, Pos Pengawasan Selat Morong (PL) Kecamatan Rupert dan Kecamatan Bukit Batu 2. Kabupaten Kepulauan Meranti 3. Kabupaten Pelalawan pada Pos Pengawasan Serapung dan Pos Pengawasan Penyalai 	<ol style="list-style-type: none"> 1. Sungai Pakning (PL) 2. Bantan Tengah (PL) 3. Selatpanjang 	<ol style="list-style-type: none"> 1. Siak Kecil (PL) 2. Sei Kembang (PL) 3. Bandul (PL) 4. Bukit Batu (PL) 5. Prapat Tunggal (PL) 6. Bengkalis (PL) 7. Tanjung Samak (PL) 8. Teluk Belitung (PL) 9. Terus (PL) 10. Tanjung Kedabu (PL) 11. Selatpanjang (PL) 12. Penyalai (PL) 13. Tanjung Motong (PL) 14. Serapung (PL)
	KANTOR WILAYAH DJBC KHUSUS KEPULAUAN RIAU					
20.	KPPBC Tanjung Balai Karimun	Madya Pabean B	Kabupaten Karimun	Kabupaten Karimun	<ol style="list-style-type: none"> 1. Moro Sulit (PL) 2. Tanjung Batu (PL) 3. Parit Rampak (PL) 	<ol style="list-style-type: none"> 1. Sawang (PL) 2. Urung (PL) 3. Pulau Buru 4. Leho 5. Kolong 6. Tanjung Balai Karimun (PL) 7. Pasir Panjang (PL)

No.	Nama Kantor Bea dan Cukai	Tipe	Lokasi Kantor	Wilayah Kerja		
				Daerah Administrasi Pemerintahan	Kantor Bantu Pelayanan Bea dan Cukai	Pos Pengawasan Bea dan Cukai
21.	KPPBC Tanjungpinang	Madya Pabean B	Kota Tanjungpinang	<ol style="list-style-type: none"> 1. Kota Tanjungpinang 2. Kabupaten Bintan 3. Kabupaten Lingga 4. Kabupaten Kepulauan Anambas 5. Kabupaten Natuna 	<ol style="list-style-type: none"> 1. Kantor Pos Lalu Bea Tanjungpinang 2. Dabo Singkep 3. Tarempa 4. Ranai 	<ol style="list-style-type: none"> 1. Tanjungpinang (PL) 2. Kijang (PL) 3. Kijang (PU) 4. Tanjung Uban (PL) 5. Lagoi (PL) 6. Lobam (PL) 7. Penuba (PL) 8. Sungai Buluh (PL) 9. Senayang (PL) 10. Daik (PL) 11. Dabo (PU) 12. Dabo Singkep (PL) 13. Pulau Cempa 14. Pulau Tajur Biru 15. Udang Natuna 16. Matak 17. Serasan 18. Midai 19. Tambelan 20. Jemaja 21. Bunguran Barat 22. Bunguran Timur
	KANTOR WILAYAH DJBC SUMATERA BAGIAN TIMUR					
22.	KPPBC Palembang	Madya Pabean B	Kota Palembang	Seluruh wilayah administrasi Provinsi Sumatera Selatan	<ol style="list-style-type: none"> 1. Tanjung Buyut (PL) 2. Pusri (PL) 3. S.M. Badarudin II (PU) 4. Kantor Pos Lalu Bea Palembang 	<ol style="list-style-type: none"> 1. Muara Enim 2. Sekayu 3. Lubuklinggau 4. Baturaja 5. Kertapati
23.	KPPBC Jambi	Madya Pabean B	Kota Jambi	Seluruh wilayah administrasi Provinsi Jambi	<ol style="list-style-type: none"> 1. Kuala Tungkal (PL) 2. Muara Sabak (PL) 3. Kantor Pos Lalu Bea Jambi 	<ol style="list-style-type: none"> 1. Kuala Mendahara (PL) 2. Nipah Panjang (PL) 3. Sultan Thaha (PU) 4. Suak Kandis (PL)
24.	KPPBC Pangkalpinang	Madya Pabean C	Kota Pangkalpinang	<ol style="list-style-type: none"> 1. Kota Pangkalpinang 2. Kabupaten Bangka 3. Kabupaten Bangka Tengah 4. Kabupaten Bangka Selatan 5. Kabupaten Bangka Barat 	<ol style="list-style-type: none"> 1. Muntok 2. Kantor Pos Lalu Bea Pangkalpinang 	<ol style="list-style-type: none"> 1. Belinyu (PL) 2. Toboali (PL) 3. Depati Amir (PU)

No.	Nama Kantor Bea dan Cukai	Tipe	Lokasi Kantor	Wilayah Kerja		
				Daerah Administrasi Pemerintahan	Kantor Bantu Pelayanan Bea dan Cukai	Pos Pengawasan Bea dan Cukai
25.	KPPBC Tanjungpandan	Madya Pabean C	Kabupaten Belitung	1. Kabupaten Belitung 2. Kabupaten Belitung Timur	1. Manggar (PL) 2. Kantor Pos Lalu Bea Tanjungpandan 3. Tanjungbatu (PL)	H.A.S. Hanandjoeddin (PU)
	KANTOR WILAYAH DJBC SUMATERA BAGIAN BARAT					
26.	KPPBC Teluk Bayur	Madya Pabean B	Kota Padang	Seluruh wilayah administrasi Provinsi Sumatera Barat	1. Sikakap (PL) 2. Tua Pejat (PL) 3. Minangkabau (PU) 4. Kantor Pos Lalu Bea Padang	1. Muara Padang (PL) 2. Siberut Mentawai 3. Pariaman (PL) 4. Painan (PL) 5. Muara (PL) 6. Cubadak (PL) 7. Teluk Bayur (PL) 8. Tabing (PU) 9. Air Bangis (PL) 10. Bungus (PL)
27.	KPPBC Bengkulu	Madya Pabean C	Kota Bengkulu	Seluruh wilayah administrasi Provinsi Bengkulu	Kantor Pos Lalu Bea Bengkulu	1. Linau (PL) 2. Mukomuko (PL) 3. Pulau Enggano (PL) 4. Fatmawati Soekarno (PU)
28.	KPPBC Bandar Lampung	Madya Pabean B	Kota Bandar Lampung	Seluruh wilayah administrasi Provinsi Lampung	1. Kota Agung 2. Raden Inten II (PU) 3. Kantor Pos Lalu Bea Bandar Lampung	1. Bakauheni (PL) 2. Seputih Mataram 3. Panjang (PL) 4. Labuhan Maringgai (PL) 5. Krui (PL) 6. Kalianda (PL)
	KANTOR WILAYAH DJBC BANTEN					
29.	KPPBC Merak	Madya Pabean	Kota Cilegon	1. Kota Cilegon 2. Kota Serang 3. Kabupaten Serang 4. Kabupaten Pandeglang 5. Kabupaten Lebak		1. Chandra Asri 2. Merak (PL) 3. Cigading (PL) 4. Tanjung Leneng (PL) 5. Ciwandan (PL) 6. Bayah (PL)
30.	KPPBC Tangerang	Madya Pabean A	Kota Tangerang Selatan	1. Kota Tangerang Selatan 2. Kota Tangerang 3. Kabupaten Tangerang		Tangerang

No.	Nama Kantor Bea dan Cukai	Tipe	Lokasi Kantor	Wilayah Kerja		
				Daerah Administrasi Pemerintahan	Kantor Bantu Pelayanan Bea dan Cukai	Pos Pengawasan Bea dan Cukai
	KANTOR WILAYAH DJBC JAKARTA					
31.	KPPBC Jakarta	Madya Pabean A	Kota Jakarta Timur	1. Kota Administrasi Jakarta Timur 2. Kota Administrasi Jakarta Pusat 3. Kota Administrasi Jakarta Selatan		Halim Perdana Kusuma (PU)
32.	KPPBC Marunda	Madya Pabean A	Kota Jakarta Utara	1. Kabupaten Administrasi Kepulauan Seribu 2. Kota Administrasi Jakarta Barat 3. Kota Administrasi Jakarta Utara kecuali Kawasan Pelabuhan Tanjung Priok 4. Kabupaten Bekasi pada Kecamatan Tarumajaya pada Kawasan Industri dan Pergudangan Marunda Center		1. Sunda Kelapa (PL) 2. Marina Ancol 3. Muara Baru (PL) 4. Widuri (PL) 5. Arjuna (PL) 6. Cinta Natomas 7. Cilincing 8. Marunda
33.	KPPBC Kantor Pos Pasar Baru	Madya Pabean C	Kota Jakarta Pusat	Barang kiriman pos asal luar daerah pabean dan pengiriman ke luar daerah pabean melalui <i>Mail Processing Center (MPC)</i> Jakarta 10900 PT Pos Indonesia		
	KANTOR WILAYAH DJBC JAWA BARAT					
34.	KPPBC Bekasi	Madya Pabean A	Kabupaten Bekasi	1. Kota Bekasi 2. Kabupaten Bekasi pada sebelah selatan Jalan Tol Cikampek, Kecamatan Cikarang Barat, Kecamatan Tambun Selatan dan Kecamatan Cibitung		
35.	KPPBC Bogor	Madya Pabean A	Kota Bogor	1. Kota Bogor 2. Kabupaten Bogor 3. Kota Sukabumi 4. Kabupaten Sukabumi 5. Kota Depok 6. Kabupaten Cianjur	Sukabumi	Pelabuhan Ratu (PL)
36.	KPPBC Purwakarta	Madya Pabean A	Kabupaten Purwakarta	1. Kabupaten Purwakarta 2. Kabupaten Subang 3. Kabupaten Karawang	Patimban (PL)	1. Purwakarta 2. Subang 3. Cilamaya (PL) 4. Kawasan Industri Kota Bukit Indah

No.	Nama Kantor Bea dan Cukai	Tipe	Lokasi Kantor	Wilayah Kerja		
				Daerah Administrasi Pemerintahan	Kantor Bantu Pelayanan Bea dan Cukai	Pos Pengawasan Bea dan Cukai
37.	KPPBC Bandung	Madya Pabean A	Kota Bandung	1. Kota Bandung 2. Kabupaten Bandung 3. Kota Cimahi 4. Kabupaten Bandung Barat 5. Kabupaten Sumedang	Kantor Pos Lalu Bea Bandung	1. Sumedang 2. Gedebage 3. Husein Sastranegara (PU) 4. Soreang
38.	KPPBC Cirebon	Madya Pabean C	Kota Cirebon	1. Kota Cirebon 2. Kabupaten Cirebon 3. Kabupaten Majalengka 4. Kabupaten Kuningan 5. Kabupaten Indramayu	1. Balongan 2. Kantor Pos Lalu Bea Cirebon 3. Kertajati (PU)	1. Palimanan 2. Cirebon (PL) 3. Losari 4. Majalengka 5. Kuningan 6. Indramayu
39.	KPPBC Tasikmalaya	Madya Pabean C	Kota Tasikmalaya	1. Kota Tasikmalaya 2. Kabupaten Tasik 3. Kabupaten Garut 4. Kabupaten Ciamis 5. Kota Banjar 6. Kabupaten Pangandaran	Kantor Pos Lalu Bea Tasikmalaya	Pangandaran
40.	KPPBC Cikarang	Madya Pabean	Kabupaten Bekasi	Kabupaten Bekasi pada sebelah utara Jalan Tol Cikampek kecuali Kecamatan Cikarang Barat, Kecamatan Tambun Selatan, Kecamatan Cibitung, Kecamatan Tarumajaya pada Kawasan Industri dan Pergudangan Marunda Center		
	KANTOR WILAYAH DJBC					
	JAWA TENGAH DAN DAERAH ISTIMEWA YOGYAKARTA					
41.	KPPBC Tanjung Emas	Madya Pabean	Kota Semarang	Kota Semarang pada Kawasan Pelabuhan Tanjung Emas, Kawasan Bandara Ahmad Yani dan Kantor Pos Lalu Bea Semarang	1. Ahmad Yani (PU) 2. Kantor Pos Lalu Bea Semarang	1. Tanjung Emas I (PL) 2. Tanjung Emas II (PL) 3. Tanjung Emas III (PL)
42.	KPPBC Kudus	Madya Cukai	Kabupaten Kudus	1. Kabupaten Kudus 2. Kabupaten Pati 3. Kabupaten Rembang 4. Kabupaten Blora 5. Kabupaten Jepara	1. Juwono (PL) 2. Jepara (PL)	1. Banyutowo 2. Rembang 3. Cepu 4. Blora 5. Karimunjawa (PL)

No.	Nama Kantor Bea dan Cukai	Tipe	Lokasi Kantor	Wilayah Kerja		
				Daerah Administrasi Pemerintahan	Kantor Bantu Pelayanan Bea dan Cukai	Pos Pengawasan Bea dan Cukai
43.	KPPBC Surakarta	Madya Pabean B	Kabupaten Karanganyar	1. Kota Surakarta 2. Kabupaten Boyolali 3. Kabupaten Klaten 4. Kabupaten Sukoharjo 5. Kabupaten Karanganyar 6. Kabupaten Sragen 7. Kabupaten Wonogiri	1. Adi Sumarmo (PU) 2. Kantor Pos Lalu Bea Surakarta	1. Kebakkramat 2. Klaten 3. Karanganyar 4. Sragen 5. Sukoharjo 6. Wonogiri 7. Boyolali 8. Jebres
44.	KPPBC Cilacap	Madya Pabean C	Kabupaten Cilacap	1. Kabupaten Cilacap 2. Kabupaten Kebumen	Kebumen	1. Tunggul Wulung (PU) 2. Tanjung Intan (PL)
45.	KPPBC Purwokerto	Madya Pabean C	Kabupaten Banyumas	1. Kabupaten Banyumas 2. Kabupaten Purbalingga 3. Kabupaten Banjarnegara		1. Purbalingga 2. Banjarnegara
46.	KPPBC Tegal	Madya Pabean C	Kota Tegal	1. Kota Tegal 2. Kabupaten Tegal 3. Kabupaten Pemalang 4. Kabupaten Brebes 5. Kota Pekalongan 6. Kabupaten Pekalongan 7. Kabupaten Batang	1. Pekalongan 2. Batang (PL)	1. Brebes 2. Tegal (PL) 3. Pemalang 4. Pekalongan (PL) 5. Jambean (PL) 6. Wonokerto (PL) 7. Celong Batang (PL)
47.	KPPBC Semarang	Madya Pabean A	Kota Semarang	1. Kota Semarang kecuali Kawasan Pelabuhan Tanjung Emas, Bandara Ahmad Yani dan Kantor Pos Lalu Bea Semarang 2. Kabupaten Demak 3. Kabupaten Grobogan 4. Kabupaten Kendal 5. Kabupaten Semarang 6. Kota Salatiga		1. Kawasan Industri Wijayakusuma 2. Demak 3. Purwodadi 4. Salatiga 5. Kaliwungu
48.	KPPBC Yogyakarta	Madya Pabean B	Kabupaten Sleman	1. Kabupaten Sleman 2. Kota Yogyakarta 3. Kabupaten Kulonprogo 4. Kabupaten Bantul 5. Kabupaten Gunung Kidul	1. Kantor Pos Lalu Bea Yogyakarta 2. Yogyakarta <i>International Airport</i> (PU)	1. Sleman 2. Wates 3. Bantul 4. Wonosari 5. Adi Sucipto (PU)

No.	Nama Kantor Bea dan Cukai	Tipe	Lokasi Kantor	Wilayah Kerja		
				Daerah Administrasi Pemerintahan	Kantor Bantu Pelayanan Bea dan Cukai	Pos Pengawasan Bea dan Cukai
49.	KPPBC Magelang	Madya Pabean C	Kota Magelang	1. Kota Magelang 2. Kabupaten Magelang 3. Kabupaten Purworejo 4. Kabupaten Temanggung 5. Kabupaten Wonosobo		1. Temanggung 2. Purworejo 3. Wonosobo
	KANTOR WILAYAH DJBC JAWA TIMUR I					
50.	KPPBC Tanjung Perak	Madya Pabean	Kota Surabaya	Kota Surabaya meliputi kegiatan kepabeanan pada Kecamatan Cantikan, Kecamatan Semampir, Kecamatan Tandes, Kecamatan Asemrowo, Kecamatan Pakal dan Kecamatan Benowo		1. ICT I (PL) 2. ICT II (PL) 3. ICT III (PL) 4. ICT IV (PL) 5. Nilam I (PL) 6. Nilam II (PL) 7. Berlian I (PL) 8. Berlian II (PL) 9. Mirah I (PL) 10. Mirah II (PL) 11. Jamrud I (PL) 12. Jamrud II (PL) 13. Kalimas 14. Bogasari (PL) 15. Dermaga Ujung (PL) 16. Teluk Lamong (PL)
51.	KPPBC Pasuruan	Madya Pabean A	Kabupaten Pasuruan	1. Kota Pasuruan 2. Kabupaten Pasuruan		1. Pasuruan (PL) 2. Lekok (PL) 3. Kawasan Industri PIER 4. Purwosari
52.	KPPBC Juanda	Madya Pabean	Kabupaten Sidoarjo	Kabupaten Sidoarjo pada Kawasan Bandara Juanda, Tempat Penimbunan Berikat terkait Bandara Juanda dan Kantor Pos Lalu Bea	1. Kantor Tukar Pos Udara Juanda 2. Kantor Pos Lalu Bea Surabaya	1. Terminal I 2. Terminal II 3. Kargo
53.	KPPBC Gresik	Madya Pabean B	Kabupaten Gresik	1. Kabupaten Gresik 2. Kabupaten Lamongan		1. Tambak (PL) 2. Sedayulawas (PL) 3. Lamongan 4. Gresik (PL) 5. Blok Poleng 6. Ngimboh (PL) 7. Sangkapura (PL)

No.	Nama Kantor Bea dan Cukai	Tipe	Lokasi Kantor	Wilayah Kerja		
				Daerah Administrasi Pemerintahan	Kantor Bantu Pelayanan Bea dan Cukai	Pos Pengawasan Bea dan Cukai
						8. Dermaga Khusus Petrokimia 9. Dermaga Khusus PLTGU 10. Dermaga Khusus Semen Gresik 11. Dermaga Khusus Maspion 12. Dermaga Khusus Smelting Co. 13. Dermaga Khusus Wilmar 14. Dermaga Khusus Pertamina 15. Dermaga Khusus PT Sumber Mas 16. Lamongan <i>Shorebase</i> 17. Pelabuhan Kalimiring (JIPE) 18. Blok Camar
54.	KPPBC Madura	Madya Pabean C	Kabupaten Sumenep	1. Kabupaten Sumenep 2. Kabupaten Pamekasan 3. Kabupaten Sampang 4. Kabupaten Bangkalan		1. Pasean (PL) 2. Sampang 3. Dongkek (PL) 4. Sapudi (PL) 5. Kangean (PL) 6. Branta (PL) 7. Trunojoyo (PU) 8. Kalianget (PL) 9. Telaga Biru (PL) 10. Pagerungan (PL) 11. Kamal (PL) 12. Bangkalan (PL) 13. Sepulu (PL)
55.	KPPBC Bojonegoro	Madya Pabean C	Bojonegoro	1. Kabupaten Bojonegoro 2. Kabupaten Tuban		1. Glondong 2. Socorejo-Jenu (PL) 3. Tuban (PL) 4. Kerek-Tambakboyo (PL) 5. Remen-Jenu (PL)
56.	KPPBC Sidoarjo	Madya Pabean B	Kabupaten Sidoarjo	1. Kabupaten Sidoarjo kecuali Kawasan Bandara Juanda, Tempat Penimbunan Berikat terkait Bandara Juanda dan Kantor Pos Lalu Bea 2. Kota Mojokerto 3. Kabupaten Mojokerto		

No.	Nama Kantor Bea dan Cukai	Tipe	Lokasi Kantor	Wilayah Kerja		
				Daerah Administrasi Pemerintahan	Kantor Bantu Pelayanan Bea dan Cukai	Pos Pengawasan Bea dan Cukai
				4. Kota Surabaya, kecuali kegiatan kepabeanan di Kecamatan Pabean Cantikan, Kecamatan Semampir, Kecamatan Tandes, Kecamatan Asemrowo, Kecamatan Pakal dan Kecamatan Benowo 5. Kota Surabaya meliputi seluruh kegiatan cukai		
	KANTOR WILAYAH DJBC JAWA TIMUR II					
57.	KPPBC Malang	Madya Cukai	Kota Malang	1. Kota Malang 2. Kabupaten Malang 3. Kota Batu	Kantor Pos Lalu Bea Malang	
58.	KPPBC Kediri	Madya Cukai	Kota Kediri	1. Kota Kediri 2. Kabupaten Kediri 3. Kabupaten Nganjuk 4. Kabupaten Jombang	Kantor Pos Lalu Bea Kediri	1. Nganjuk 2. Kertosono 3. Cukir 4. Jombang
59.	KPPBC Blitar	Madya Pabean C	Kota Blitar	1. Kota Blitar 2. Kabupaten Blitar 3. Kabupaten Tulungagung 4. Kabupaten Trenggalek	Tulungagung	
60.	KPPBC Madiun	Madya Pabean C	Kota Madiun	1. Kota Madiun 2. Kabupaten Madiun 3. Kabupaten Ngawi 4. Kabupaten Magetan 5. Kabupaten Ponorogo 6. Kabupaten Pacitan		1. Magetan 2. Ngawi 3. Ponorogo 4. Caruban 5. Pacitan (PL)
61.	KPPBC Jember	Madya Pabean C	Kabupaten Jember	1. Kabupaten Jember 2. Kabupaten Situbondo 3. Kabupaten Bondowoso	1. Panarukan 2. Kantor Pos Lalu Bea Jember	1. Besuki (PL) 2. Jangkar (PL) 3. Rambipuji
62.	KPPBC Banyuwangi	Madya Pabean C	Kabupaten Banyuwangi	Kabupaten Banyuwangi	Pantai Boom Marina	1. Tanjung Wangi (PL) 2. Ketapang (PL) 3. Blimbingsari (PU)
63.	KPPBC Probolinggo	Madya Pabean C	Kota Probolinggo	1. Kota Probolinggo 2. Kabupaten Probolinggo 3. Kabupaten Lumajang		

No.	Nama Kantor Bea dan Cukai	Tipe	Lokasi Kantor	Wilayah Kerja		
				Daerah Administrasi Pemerintahan	Kantor Bantu Pelayanan Bea dan Cukai	Pos Pengawasan Bea dan Cukai
	KANTOR WILAYAH DJBC BALI, NUSA TENGGARA BARAT DAN NUSA TENGGARA TIMUR					
64.	KPPBC Ngurah Rai	Madya Pabean	Kabupaten Badung	<ol style="list-style-type: none"> 1. Kabupaten Badung pada Kawasan Bandara Ngurah Rai 2. Kota Denpasar pada Kantor Pos Lalu Bea Denpasar 	Kantor Pos Lalu Bea Denpasar	Ngurah Rai (PU)
65.	KPPBC Denpasar	Madya Pabean A	Kota Denpasar	Seluruh wilayah administrasi Provinsi Bali kecuali Kawasan Bandara Ngurah Rai	<ol style="list-style-type: none"> 1. Celukan Bawang 2. Benoa 3. Karang Asem 	<ol style="list-style-type: none"> 1. Bangli 2. Klungkung 3. Gianyar 4. Tabanan 5. Pintu Utama Padang Bai (PL) 6. Dermaga Padang Bai (PL) 7. Pertamina Amuk (PL) 8. Nusa Penida (PL) 9. Dermaga Cargo I (PL) 10. Dermaga Cargo II (PL) 11. Dermaga Kapal Ikan (PL) 12. Dermaga Kapal Turis (PL) 13. Buleleng (PL) 14. Negara 15. Gilimanuk (PL)
66.	KPPBC Mataram	Madya Pabean C	Kota Mataram	<ol style="list-style-type: none"> 1. Kota Mataram 2. Kabupaten Lombok Barat 3. Kabupaten Lombok Tengah 4. Kabupaten Lombok Utara 5. Kabupaten Lombok Timur 	<ol style="list-style-type: none"> 1. Kantor Pos Lalu Bea Mataram 2. Lombok (PU) 	<ol style="list-style-type: none"> 1. Labuhan Haji (PL) 2. Labuhan Lombok (PL) 3. Selaparang (PU) 4. Lembar (PL) 5. Pemenang (PL)
67.	KPPBC Sumbawa	Madya Pabean C	Kabupaten Sumbawa	<ol style="list-style-type: none"> 1. Kabupaten Sumbawa 2. Kabupaten Sumbawa Barat 3. Kabupaten Dompu 4. Kabupaten Bima 5. Kota Bima 	<ol style="list-style-type: none"> 1. Benete (PL) 2. Bima 	<ol style="list-style-type: none"> 1. Sape (PLF) 2. Labuhan Alas (PL) 3. Sultan Muhammad Kaharuddin (PU) 4. Sultan Muhammad Salahuddin (PU) 5. Pototano (PLF) 6. Kempo 7. Labuan Lalar (PL) 8. Calabai Dompu (PL) 9. Labuan Jambu Tarano 10. Labuan Buak 11. Bima (PL)

No.	Nama Kantor Bea dan Cukai	Tipe	Lokasi Kantor	Wilayah Kerja		
				Daerah Administrasi Pemerintahan	Kantor Bantu Pelayanan Bea dan Cukai	Pos Pengawasan Bea dan Cukai
68.	KPPBC Kupang	Madya Pabean C	Kota Kupang	<ol style="list-style-type: none"> 1. Kota Kupang 2. Kabupaten Kupang 3. Kabupaten Timor Tengah Selatan 4. Kabupaten Rote Ndao 5. Kabupaten Sabu Raijua 6. Kabupaten Sumba Timur 7. Kabupaten Sumba Tengah 8. Kabupaten Sumba Barat 9. Kabupaten Sumba Barat Daya 10. Kabupaten Maluku Barat Daya, Provinsi Maluku pada Pos Pengawasan Ilwaki di Pulau Wetar 	<ol style="list-style-type: none"> 1. Waingapu (PL) 2. Kantor Pos Lalu Bea Kupang 	<ol style="list-style-type: none"> 1. Tenau 2. Mau Hau (PU) 3. Tambolaka (PU) 4. Rua (PL) 5. Baa/Pulau Rote (PL) 6. Ilwaki/Wetar 7. El Tari (PU) 8. Oepoli
69.	KPPBC Atambua	Madya Pabean B	Kabupaten Belu	<ol style="list-style-type: none"> 1. Kabupaten Belu 2. Kabupaten Timor Tengah Utara 3. Kabupaten Alor 4. Kabupaten Malaka 	<ol style="list-style-type: none"> 1. Motaain (LBD) 2. Metamauk (LBD) 3. Napan (LBD) 4. Wini (LBD) 5. Kalabahi 6. Atapupu 	<ol style="list-style-type: none"> 1. Haliwen (PU) 2. Turiskain 3. Mali (PU) 4. Laktutus 5. Builalu 6. Haumeniana
70.	KPPBC Labuan Bajo	Madya Pabean C	Kabupaten Manggarai Barat	<ol style="list-style-type: none"> 1. Kabupaten Sikka 2. Kabupaten Ende 3. Kabupaten Nagekeo 4. Kabupaten Ngada 5. Kabupaten Manggarai Timur 6. Kabupaten Manggarai 7. Kabupaten Manggarai Barat 8. Kabupaten Flores Timur 	<ol style="list-style-type: none"> 1. Kedindi Reo (PL) 2. Ende (PL dan Pos Lalu Bea) 3. Larantuka (PL) 4. Kantor Pos Lalu Bea Maumere 5. Maumere 	<ol style="list-style-type: none"> 1. Labuan Bajo dan Komodo (PL) 2. Satartacik (PU) 3. Gewayangtama (PU) 4. Wai Oti (PU) 5. H. Aroeboesman (PU) 6. Padha Maleda (PU) 7. Maumere (PL) 8. Ende Ipi (PL) 9. Labuan Bajo (PU)
	KANTOR WILAYAH DJBC KALIMANTAN BAGIAN BARAT					
71.	KPPBC Pontianak	Madya Pabean B	Kota Pontianak	<ol style="list-style-type: none"> 1. Kota Pontianak 2. Kabupaten Mempawah 3. Kabupaten Kubu Raya 	<ol style="list-style-type: none"> 1. Supadio (PU) 2. Kantor Pos Lalu Bea Pontianak 3. Kijing (PL) 	<ol style="list-style-type: none"> 1. Jungkat (PL) 2. Pontianak (PL) 3. Sungai Kakap (PL) 4. Kubu (PL) 5. Teluk Air (PL) 6. Padang Tikar (PL)

No.	Nama Kantor Bea dan Cukai	Tipe	Lokasi Kantor	Wilayah Kerja		
				Daerah Administrasi Pemerintahan	Kantor Bantu Pelayanan Bea dan Cukai	Pos Pengawasan Bea dan Cukai
72.	KPPBC Entikong	Madya Pabean C	Kabupaten Sanggau	1. Kabupaten Sanggau 2. Kabupaten Sekadau 3. Kabupaten Melawi		1. Simpang Tiga Lubuk Sabuk 2. Bantan 3. Segumon
73.	KPPBC Nanga Badau	Madya Pabean C	Kabupaten Kapuas Hulu	1. Kabupaten Kapuas Hulu 2. Kabupaten Sintang		1. Marakai Panjang 2. Nanga Bayan 3. Jasa
74.	KPPBC Sintete	Madya Pabean C	Kabupaten Sambas	1. Kabupaten Sambas 2. Kota Singkawang 3. Kabupaten Bengkayang pada Kecamatan Sungai Raya, Sungai Raya Kepulauan dan Kecamatan Monterado	1. Singkawang 2. Aruk 3. Paloh	1. Liku 2. Sajingan 3. Temajuk (PL) 4. Sintete (PL)
75.	KPPBC Ketapang	Madya Pabean C	Kabupaten Ketapang	1. Kabupaten Ketapang 2. Kabupaten Kayong Utara	Kendawangan (PL)	1. Teluk Batang (PL) 2. Teluk Melano (PL) 3. Ketapang (PL) 4. Rahadi Usman (PU)
76.	KPPBC Jagoi Babang	Madya Pabean C	Kabupaten Bengkayang	1. Kabupaten Bengkayang kecuali Kecamatan Sungai Raya, Sungai Raya Kepulauan dan Kecamatan Monterado 2. Kabupaten Landak		1. Sidding 2. Saparan
	KANTOR WILAYAH DJBC KALIMANTAN BAGIAN SELATAN					
77.	KPPBC Sampit	Madya Pabean C	Kabupaten Kotawaringin Timur	1. Kabupaten Kotawaringin Timur 2. Kabupaten Seruyan 3. Kabupaten Katingan		1. Samudra (PL) 2. Kuala Pembuang (PL) 3. Pegatan Mendawai (PL) 4. H. Asan (PU) 5. Sampit (PL) 6. Bagendang (PL)
78.	KPPBC Pangkalan Bun	Madya Pabean C	Kabupaten Kotawaringin Barat	1. Kabupaten Kotawaringin Barat 2. Kabupaten Sukamara 3. Kabupaten Lamandau	Kumai (PL)	1. Muara Sungai Arut (PL) 2. Kuala Jelai (PL) 3. Iskandar (PU) 4. Pangkalan Bun (PL)
79.	KPPBC Palangkaraya	Madya Pabean C	Kota Palangkaraya	1. Kabupaten Pulang Pisau 2. Kabupaten Kapuas 3. Kabupaten Barito Selatan 4. Kabupaten Barito Timur	Kuala Kapuas (PL)	1. Bahaur (PL) 2. Cilik Riwut (PU) 3. Pulang Pisau (PL)

No.	Nama Kantor Bea dan Cukai	Tipe	Lokasi Kantor	Wilayah Kerja		
				Daerah Administrasi Pemerintahan	Kantor Bantu Pelayanan Bea dan Cukai	Pos Pengawasan Bea dan Cukai
				5. Kabupaten Barito Utara 6. Kabupaten Murung Raya 7. Kabupaten Gunung Mas 8. Kota Palangkaraya		
80.	KPPBC Banjarmasin	Madya Pabean B	Kota Banjarmasin	1. Kota Banjarmasin 2. Kabupaten Barito Kuala 3. Kabupaten Tapin 4. Kabupaten Hulu Sungai Selatan 5. Kabupaten Hulu Sungai Tengah 6. Kabupaten Hulu Sungai Utara 7. Kabupaten Tabalong 8. Kabupaten Balangan 9. Kabupaten Banjar 10. Kota Banjarbaru 11. Kabupaten Tanah Laut	Kantor Pos Lalu Bea Banjarbaru	1. Samsudin Noor (PU) 2. Warukin (PU) 3. Banjarmasin (PL) 4. Jorong (PL) 5. Asam-asam/Kintap (PL) 6. Terminal Apung IMPT
81.	KPPBC Kotabaru	Madya Pabean C	Kabupaten Kotabaru	1. Kabupaten Kotabaru 2. Kabupaten Tanah Bumbu		Satui (PL)
	KANTOR WILAYAH DJBC KALIMANTAN BAGIAN TIMUR					
82.	KPPBC Balikpapan	Madya Pabean B	Kota Balikpapan	1. Kota Balikpapan 2. Kabupaten Penajam Paser Utara 3. Kabupaten Paser 4. Kabupaten Kutai Kartanegara pada Kecamatan Samboja	1. Tanah Grogot (PL) 2. Senipah (PL) 3. Kantor Pos Lalu Bea Balikpapan	1. Sultan Aji Muhammad Sulaiman (PU) 2. Semayang (PL) 3. Terminal Peti Kemas Kariangau (PL) 4. Balikpapan Coal Terminal (PLK) 5. Terminal Lawe-Lawe (PLK) 6. Kampung Baru (PLK) 7. Petrosea Offshore Supply Base (PLK) 8. Penajam Banua Taka (PLK) 9. Intipratama (PLK) 10. Dermaga Kencana Indonesia (PLK) 11. Kutai Chip Mill (PLK) 12. Senipah (PLK) 13. Teluk Waru 14. Teluk Adang
83.	KPPBC Samarinda	Madya Pabean B	Kota Samarinda	1. Kota Samarinda 2. Kabupaten Kutai Kartanegara kecuali Kecamatan Samboja	Tanjung Santan	1. Handil (PL) 2. Muara Sanga-sanga (PL) 3. Muara Badak (PL)

No.	Nama Kantor Bea dan Cukai	Tipe	Lokasi Kantor	Wilayah Kerja		
				Daerah Administrasi Pemerintahan	Kantor Bantu Pelayanan Bea dan Cukai	Pos Pengawasan Bea dan Cukai
				3. Kabupaten Kutai Barat 4. Kabupaten Mahakam Ulu		4. Tenggarong (PL) 5. Temindung (PU) 6. Samarinda (PL) 7. Palaran (PL) 8. Sungai Siring (PU) 9. Tanjung Batu (PL)
84.	KPPBC Bontang	Madya Pabean C	Kota Bontang	Kota Bontang		1. Lhoktuan (PL) 2. Bontang (PL) 3. Nyerangkat Sekambing (PL)
85.	KPPBC Sangatta	Madya Pabean C	Kabupaten Kutai Timur	Kabupaten Kutai Timur		1. Sangkurilang (PL) 2. Tanjung Bara Sangatta (PL) 3. Sangatta Lama (PL) 4. Sangatta Baru (PL) 5. Maloy Batuta Trans Kalimantan (PL)
86.	KPPBC Tarakan	Madya Pabean B	Kota Tarakan	1. Kota Tarakan 2. Kabupaten Bulungan 3. Kabupaten Malinau 4. Kabupaten Tana Tidung 5. Kabupaten Berau, Provinsi Kalimantan Timur	1. Bunyu (PL) 2. Tanjung Redep	1. Bunyu (PL) 2. Tanjung Selor (PL) 3. Juwata (PU) 4. Tanjung Redep (PU) 5. Malundung (PL) 6. Long Nawang 7. Malinau
87.	KPPBC Nunukan	Madya Pabean C	Kabupaten Nunukan	Kabupaten Nunukan	Sungai Pancang (PL)	1. Tunontaka (PL) 2. Liem Hie Djung (PL) 3. Sungai Nyamuk (PL) 4. Lalo Salo (PL) 5. Aji Kuning (PL) 6. Long Bawan
	KANTOR WILAYAH DJBC SULAWESI BAGIAN SELATAN					
88.	KPPBC Makassar	Madya Pabean B	Kota Makassar	1. Kota Makassar 2. Kabupaten Maros 3. Kabupaten Pangkajene dan Kepulauan 4. Kabupaten Gowa 5. Kabupaten Takalar 6. Kabupaten Jeneponto 7. Kabupaten Bantaeng 8. Kabupaten Bulukumba	1. Bantaeng/Pulau Selayar (PL) 2. Biringkassi (PL) 3. Kantor Pos Lalu Bea Makassar 4. Bajoe	1. Bantaeng (PL) 2. Bulukumba (PL) 3. Paotere (PL) 4. Sukarno I (PL) 5. Sukarno II (PL) 6. Hatta I (PL) 7. Hatta II (PL) 8. Hasannudin (PU) 9. Bajoe (PL)

No.	Nama Kantor Bea dan Cukai	Tipe	Lokasi Kantor	Wilayah Kerja		
				Daerah Administrasi Pemerintahan	Kantor Bantu Pelayanan Bea dan Cukai	Pos Pengawasan Bea dan Cukai
				9. Kabupaten Kepulauan Selayar 10. Kabupaten Bone 11. Kabupaten Sinjai		10. Arasoe 11. Sinjai 12. Uloe (PL) 13. Pattiro
89.	KPPBC Parepare	Madya Pabean C	Kota Parepare	1. Kota Parepare 2. Kabupaten Barru 3. Kabupaten Pinrang 4. Kabupaten Enrekang 5. Kabupaten Sidenreng Rappang 6. Kabupaten Wajo 7. Kabupaten Soppeng 8. Kabupaten Polewali Mandar, Provinsi Sulawesi Barat 9. Kabupaten Mamasa, Provinsi Sulawesi Barat 10. Kabupaten Majene, Provinsi Sulawesi Barat 11. Kabupaten Mamuju, Provinsi Sulawesi Barat 12. Kabupaten Mamuju Tengah, Provinsi Sulawesi Barat	Mamuju	1. Watansoppeng 2. Mamuju (PL) 3. Barru (PL) 4. Parepare 5. Siwa (PL)
90.	KPPBC Malili	Madya Pabean C	Kabupaten Luwu Timur	1. Kabupaten Luwu Timur 2. Kabupaten Luwu Utara 3. Kota Palopo 4. Kabupaten Luwu 5. Kabupaten Tana Toraja 6. Kabupaten Toraja Utara	Palopo	1. Balantang (PL) 2. Soroako (PU) 3. Mangkasa Point
91.	KPPBC Kendari	Madya Pabean C	Kota Kendari	1. Kota Kendari 2. Kabupaten Konawe Utara 3. Kabupaten Konawe 4. Kabupaten Konawe Kepulauan 5. Kabupaten Konawe Selatan 6. Kabupaten Muna 7. Kabupaten Muna Barat 8. Kabupaten Buton Utara 9. Kabupaten Buton Tengah 10. Kabupaten Buton 11. Kabupaten Buton Selatan 12. Kota Baubau 13. Kabupaten Wakatobi	1. Baubau (PL) 2. Pomalaa	1. Wawoni (PL) 2. Lasolo (PL) 3. Wanci (PL) 4. Raha (PL) 5. Sikeli (PL) 6. Banabuni (PL) 7. Wolter Mongonsidi (PU) 8. Kendari (PL) 9. Ereke (PL) 10. Kolaka (PL) 11. Pomalaa (PL) 12. Boepinang

No.	Nama Kantor Bea dan Cukai	Tipe	Lokasi Kantor	Wilayah Kerja		
				Daerah Administrasi Pemerintahan	Kantor Bantu Pelayanan Bea dan Cukai	Pos Pengawasan Bea dan Cukai
				14. Kabupaten Kolaka 15. Kabupaten Kolaka Timur 16. Kabupaten Kolaka Utara 17. Kabupaten Bombana		
	KANTOR WILAYAH DJBC SULAWESI BAGIAN UTARA					
92.	KPPBC Pantoloan	Madya Pabean C	Kota Palu	1. Kota Palu 2. Kabupaten Donggala 3. Kabupaten Parigi Moutong 4. Kabupaten Tolitoli 5. Kabupaten Buol 6. Kabupaten Sigi 7. Kabupaten Mamuju Utara, Provinsi Sulawesi Barat	Tolitoli (PL)	1. Sabang (PL) 2. Parigi (PL) 3. Ogotua (PL) 4. Leok 5. Pantoloan (PL) 6. Pasang Kayu (PL) 7. Donggala
93.	KPPBC Moro wali	Madya Pabean C	Kabupaten Morowali	1. Kabupaten Morowali 2. Kabupaten Morowali Utara 3. Kabupaten Poso		1. Kasiguncu (PU) 2. Moahino/Bohumbelu (PL) 3. Poso (PL) 4. Kolonedale (PL)
94.	KPPBC Luwuk	Madya Pabean C	Kabupaten Banggai	1. Kabupaten Banggai 2. Kabupaten Banggai Kepulauan 3. Kabupaten Banggai Laut 4. Kabupaten Tojo Una-una		1. Pagimana (PL) 2. Banggai (PL) 3. Toili (PL) 4. Bunta(PL) 5. Bubung (PU) 6. Luwuk (PL) 7. Wakai 8. Batui 9. Ampana (PL)
95.	KPPBC Bitung	Madya Pabean C	Kota Bitung	1. Kota Bitung 2. Kabupaten Minahasa Utara pada Kecamatan Likupang Barat, Kecamatan Likupang Selatan, Kecamatan Likupang Timur, Kecamatan Dimembe, Kecamatan Airmadidi, Kecamatan Kauditan dan Kecamatan Kema		1. Kema (PL) 2. Belang (PL) 3. Kotabunan (PL) 4. Likupang (PL) 5. Bitung (PL) 6. Ratatotok

No.	Nama Kantor Bea dan Cukai	Tipe	Lokasi Kantor	Wilayah Kerja		
				Daerah Administrasi Pemerintahan	Kantor Bantu Pelayanan Bea dan Cukai	Pos Pengawasan Bea dan Cukai
				3. Kabupaten Minahasa pada Kecamatan Kombi, Kecamatan Lembean Timur, Kecamatan Kakas, Kecamatan Kakas Barat, Kecamatan Remboken, Kecamatan Langowan Barat, Kecamatan Langowan Selatan, Kecamatan Langowan Timur, Kecamatan Langowan Utara, Kecamatan Tompaso, Kecamatan Tompaso Barat, Kecamatan Tondano Timur dan Kecamatan Eris 4. Kabupaten Minahasa Tenggara 5. Kabupaten Bolaang Mongondow Timur 6. Kabupaten Bolaang Mongondow Selatan		
96.	KPPBC Manado	Madya Pabean C	Kota Manado	1. Kota Manado 2. Kabupaten Minahasa Utara pada Kecamatan Wori, Kecamatan Talawaan dan Kecamatan Kalawat 3. Kabupaten Minahasa pada Kecamatan Tombariri, Kecamatan Pineleng, Kecamatan Tombulu, Kecamatan Sonder, Kecamatan Tondano Utara, Kecamatan Tondano Barat, Kecamatan Tondano Selatan, Kecamatan Kawangkoan, Kecamatan Kawangkoan Barat dan Kecamatan Kawangkoan Utara 4. Kota Tomohon 5. Kota Kotamobagu 6. Kabupaten Bolaang Mongondow 7. Kabupaten Bolaang Mongondow Utara	1. Labuhan Uki (PL) 2. Tahuna (PL) 3. Hulu Siau (PL) 4. Marore (PL) 5. Miangas (PL) 6. Amurang (PL) 7. Lirung (PL) 8. Kantor Pos Lalu Bea Manado	1. Inobonto (PL) 2. Tagulandang (PL) 3. Manado (PL) 4. Sam Ratulangi (PU) 5. Molibagu (PL) 6. Petta (PL)

No.	Nama Kantor Bea dan Cukai	Tipe	Lokasi Kantor	Wilayah Kerja		
				Daerah Administrasi Pemerintahan	Kantor Bantu Pelayanan Bea dan Cukai	Pos Pengawasan Bea dan Cukai
				8. Kabupaten Kepulauan Siau Tagulandang Biaro 9. Kabupaten Kepulauan Sangihe 10. Kabupaten Kepulauan Talaud 11. Kabupaten Minahasa Selatan		
97.	KPPBC Gorontalo	Madya Pabean C	Kota Gorontalo	1. Kota Gorontalo 2. Kabupaten Bone Bolango 3. Kabupaten Gorontalo 4. Kabupaten Gorontalo Utara 5. Kabupaten Boalemo 6. Kabupaten Pohuwato		1. Kwandang (PL) 2. Paguat (PL) 3. Popayato (PL) 4. Jalaluddin (PU) 5. Gorontalo (PL) 6. Anggrek (PL)
	KANTOR WILAYAH DJBC MALUKU					
98.	KPPBC Ambon	Madya Pabean C	Kota Ambon	1. Kota Ambon 2. Kabupaten Maluku Tengah 3. Kabupaten Buru 4. Kabupaten Buru Selatan 5. Kabupaten Seram Bagian Timur 6. Kabupaten Seram Bagian Barat	1. Pattimura (PU) 2. Kantor Pos Lalu Bea Ambon	1. Banda (PL) 2. Namlea (PL) 3. Geser (PL) 4. Wainibe/Pulau Buru (PL) 5. Tulehu (PL) 6. Opin/Pasahari (PL) 7. Ambon (PL)
99.	KPPBC Tual	Madya Pabean C	Kota Tual	1. Kota Tual 2. Kabupaten Kepulauan Aru 3. Kabupaten Maluku Tenggara 4. Kabupaten Maluku Tenggara Barat 5. Kabupaten Maluku Barat Daya kecuali Pulau Wetar	Dobo	1. Benjina/Pulau Kei (PL) 2. Saumlaki (PL) 3. Ngadi 4. Elat 5. Larat 6. Wonreli/Kisar 7. D. Dumatubun Langgur (PU) 8. Serwaru 9. Karel Satsuit Tubun (PU) 10. Tual (PL)
100.	KPPBC Ternate	Madya Pabean C	Kota Ternate	1. Kota Ternate 2. Kota Tidore Kepulauan 3. Kabupaten Halmahera Barat 4. Kabupaten Halmahera Utara 5. Kabupaten Pulau Morotai 6. Kabupaten Halmahera Timur 7. Kabupaten Halmahera Tengah	1. Pulau Gebe (PL) 2. Galela/Tobelo (PL) 3. Pulau Mangole (PL) 4. Kantor Pos Lalu Bea Ternate	1. Labuha (PL) 2. Babullah (PU) 3. Bastiong (PL) 4. Tanjung Barnabas (PL) 5. Ternate (PL) 6. Sanana (PL)

No.	Nama Kantor Bea dan Cukai	Tipe	Lokasi Kantor	Wilayah Kerja		
				Daerah Administrasi Pemerintahan	Kantor Bantu Pelayanan Bea dan Cukai	Pos Pengawasan Bea dan Cukai
				8. Kabupaten Halmahera Selatan 9. Kabupaten Kepulauan Sula 10. Kabupaten Pulau Taliabu		
	KANTOR WILAYAH DJBC KHUSUS PAPUA					
101.	KPPBC Sorong	Madya Pabean C	Kota Sorong	1. Kota Sorong 2. Kabupaten Sorong 3. Kabupaten Sorong Selatan 4. Kabupaten Raja Ampat 5. Kabupaten Maybrat 6. Kabupaten Tambrauw	1. Teluk Kasim (PL) 2. Kantor Pos Lalu Bea Sorong	1. Domine Edward Osok (DEO) Sorong (PU) 2. Arar (PL) 3. Sorong (PL) 4. Pelabuhan Khusus Perikanan Sorong (PL) 5. Pelabuhan Khusus Perikanan Klalin (PL) 6. Pelabuhan Waisai (PL)
102.	KPPBC Manokwari	Madya Pabean C	Kabupaten Manokwari	1. Kabupaten Manokwari 2. Kabupaten Manokwari Selatan 3. Kabupaten Teluk Wondama 4. Kabupaten Pegunungan Arfak		1. Rendani (PU) 2. Manokwari (PL)
103.	KPPBC Fakfak	Madya Pabean C	Kabupaten Fakfak	1. Kabupaten Teluk Bintuni 2. Kabupaten Fakfak 3. Kabupaten Kaimana	1. Teluk Bintuni 2. Kaimana	1. Bintuni (PL) 2. LNG Tangguh 3. Wimro 4. Kokas (PL) 5. Fakfak (PU) 6. Fakfak (PL) 7. Pulau Adi (PL) 8. Teluk Etna 9. Kaimana (PL) 10. Utarom Kaimana (PU) 11. Lobo (PL) 12. Pelabuhan Khusus Arawala (PL)
104	KPPBC Jayapura	Madya Pabean C	Kota Jayapura	1. Kota Jayapura 2. Kabupaten Jayapura 3. Kabupaten Jayawijaya 4. Kabupaten Sarmi 5. Kabupaten Pegunungan Bintang 6. Kabupaten Keerom 7. Kabupaten Mamberamo Raya 8. Kabupaten Mamberamo Tengah 9. Kabupaten Nduga 10. Kabupaten Lanny Jaya	1. Sentani (PU) 2. Skouw (LBD) 3. Kantor Pos Lalu Bea Jayapura 4. Hamadi (PL)	1. Sarmi (PL) 2. Kiwirok 3. Senggi (PL) 4. Waris 5. Wembi (PL) 6. Demta (PL) 7. Wamena 8. Jayapura (PL) 9. Batom 10. Arso Timur

No.	Nama Kantor Bea dan Cukai	Tipe	Lokasi Kantor	Wilayah Kerja		
				Daerah Administrasi Pemerintahan	Kantor Bantu Pelayanan Bea dan Cukai	Pos Pengawasan Bea dan Cukai
				11. Kabupaten Tolikara 12. Kabupaten Yahukimo 13. Kabupaten Yalimo		
105.	KPPBC Timika	Madya Pabean C	Kabupaten Mimika	1. Kabupaten Mimika 2. Kabupaten Deiyai	1. Amamapare (PL) 2. Kuala Kencana/Kota Baru 3. Pomako I	1. Corgodock 2. Tembagapura 3. Timika (PU)
106.	KPPBC Biak	Madya Pabean C	Kabupaten Biak Numfor	1. Kabupaten Biak Numfor 2. Kabupaten Kepulauan Yapen 3. Kabupaten Waropen 4. Kabupaten Supiori 5. Kabupaten Nabire 6. Kabupaten Paniai 7. Kabupaten Intan Jaya 8. Kabupaten Dogiyai 9. Kabupaten Puncak 10. Kabupaten Puncak Jaya	1. Kantor Pos Lalu Bea Biak 2. Nabire	1. Serui (PL) 2. Dawai (PL) 3. Biak (PL) 4. Waren 5. Frans Kaisiepo (PU) 6. Enarotali
107.	KPPBC Merauke	Madya Pabean C	Kabupaten Merauke	1. Kabupaten Merauke 2. Kabupaten Boven Digul 3. Kabupaten Asmat 4. Kabupaten Mappi	1. Sota (LBD) 2. Yetetkeun	1. Asiki 2. Bupul (LBD) 3. Mindiptana (LBD) 4. Agats (PL) 5. Bade (PL) 6. Mopah (PU) 7. Merauke (PL) 8. Wanam (PL)
	3 KPU 104 KPPBC				161 KANTOR BANTU	648 POS PENGAWASAN

MENTERI KEUANGAN REPUBLIK INDONESIA,

ttd.

SRI MULYANI INDRAWATI

Salinan sesuai dengan aslinya
Kepala Biro Umum
u.b.

Pt. Kepala Bagian Administrasi Kementerian

ttd.

ANDRIANSYAH
NIP 197302131997031001

LAMPIRAN III
 PERATURAN MENTERI KEUANGAN REPUBLIK INDONESIA
 NOMOR : 183/PMK.01/2020
 TENTANG : PERUBAHAN ATAS PERATURAN MENTERI
 KEUANGAN NOMOR 188/PMK.01/2016
 TENTANG ORGANISASI DAN TATA KERJA
 INSTANSI VERTIKAL DIREKTORAT JENDERAL
 BEA DAN CUKAI

BAGAN ORGANISASI
 KANTOR WILAYAH DIREKTORAT JENDERAL BEA DAN CUKAI

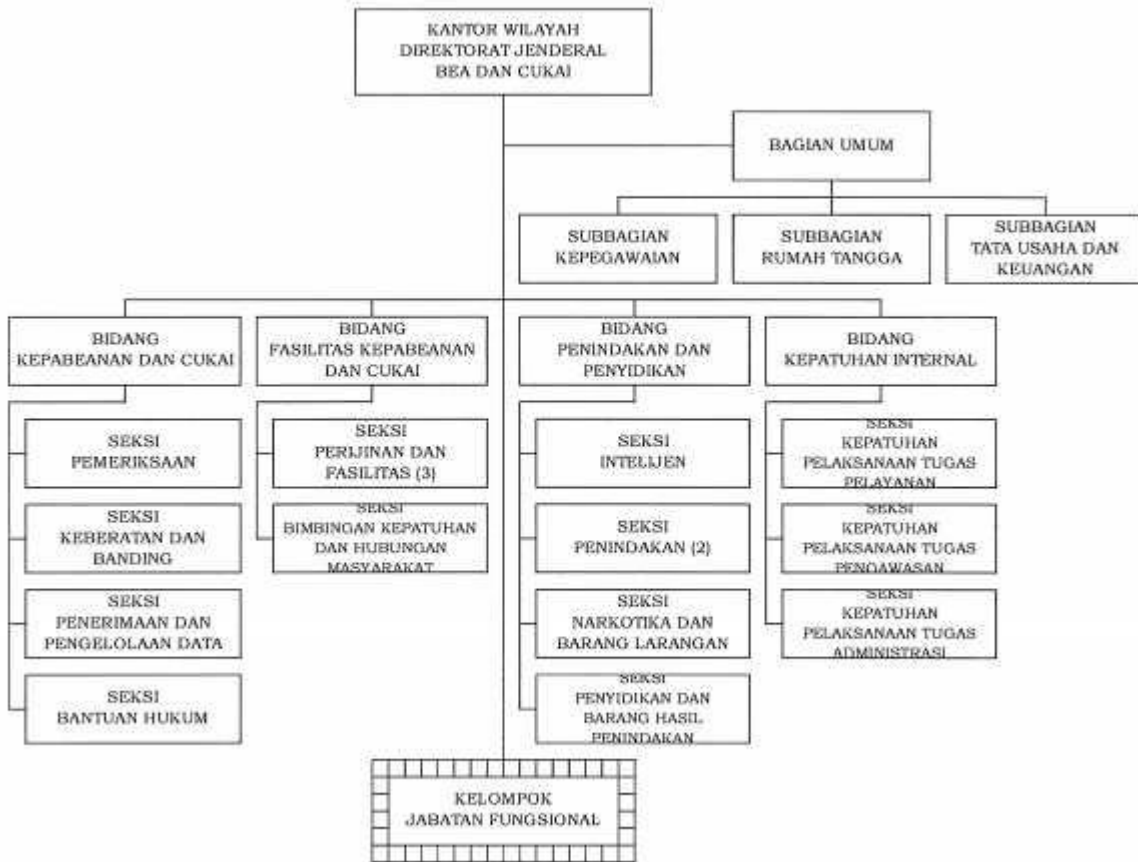

BAGAN ORGANISASI
KANTOR WILAYAH DIREKTORAT JENDERAL BEA DAN CUKAI KHUSUS

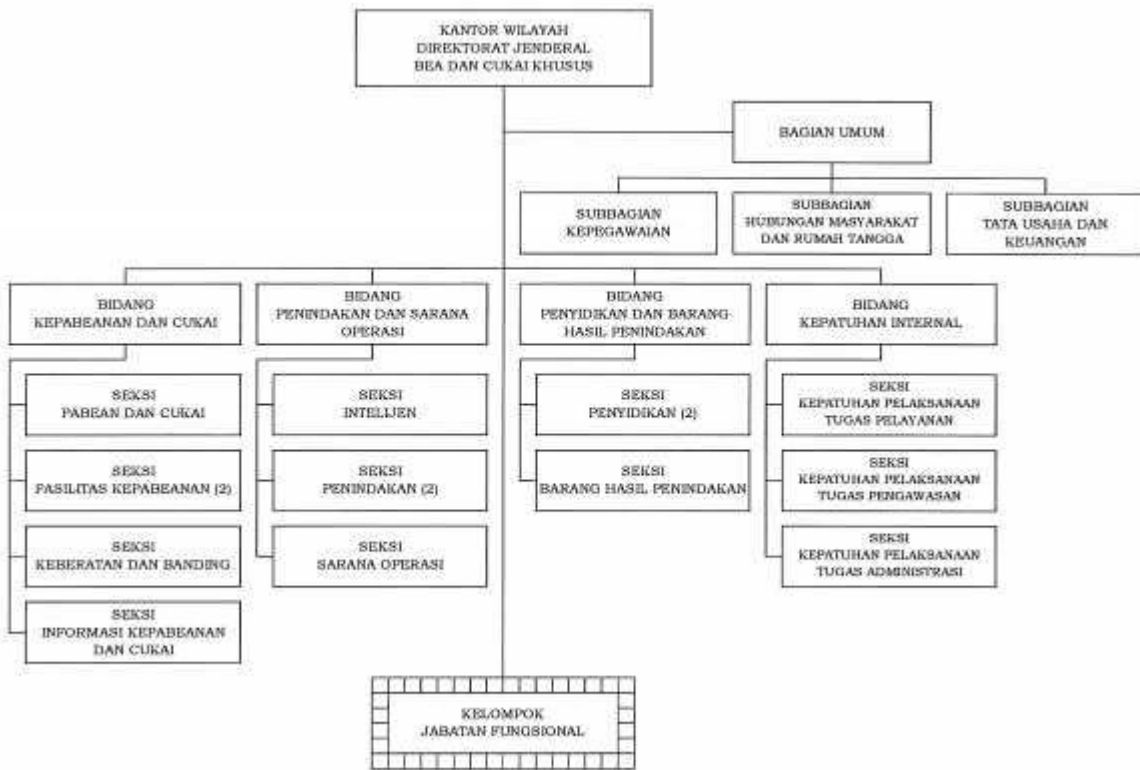

**BAGAN ORGANISASI
KANTOR PELAYANAN UTAMA BEA DAN CUKAI
TIPE A**

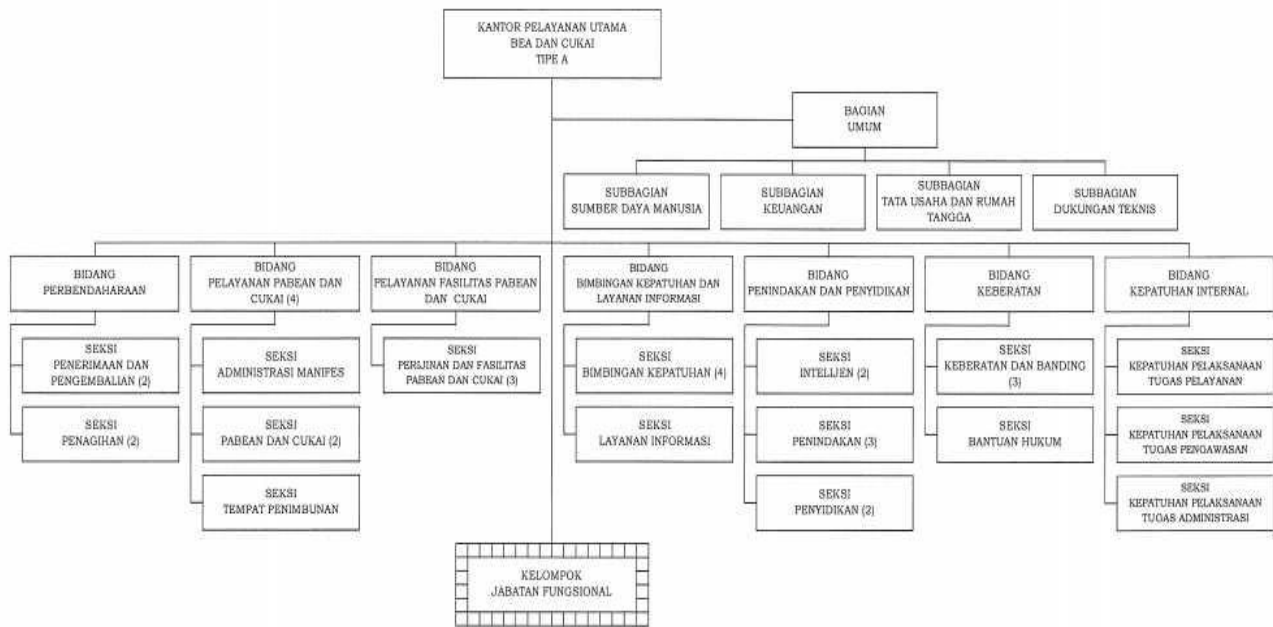

**BAGAN ORGANISASI
KANTOR PELAYANAN UTAMA BEA DAN CUKAI
TIPE B**

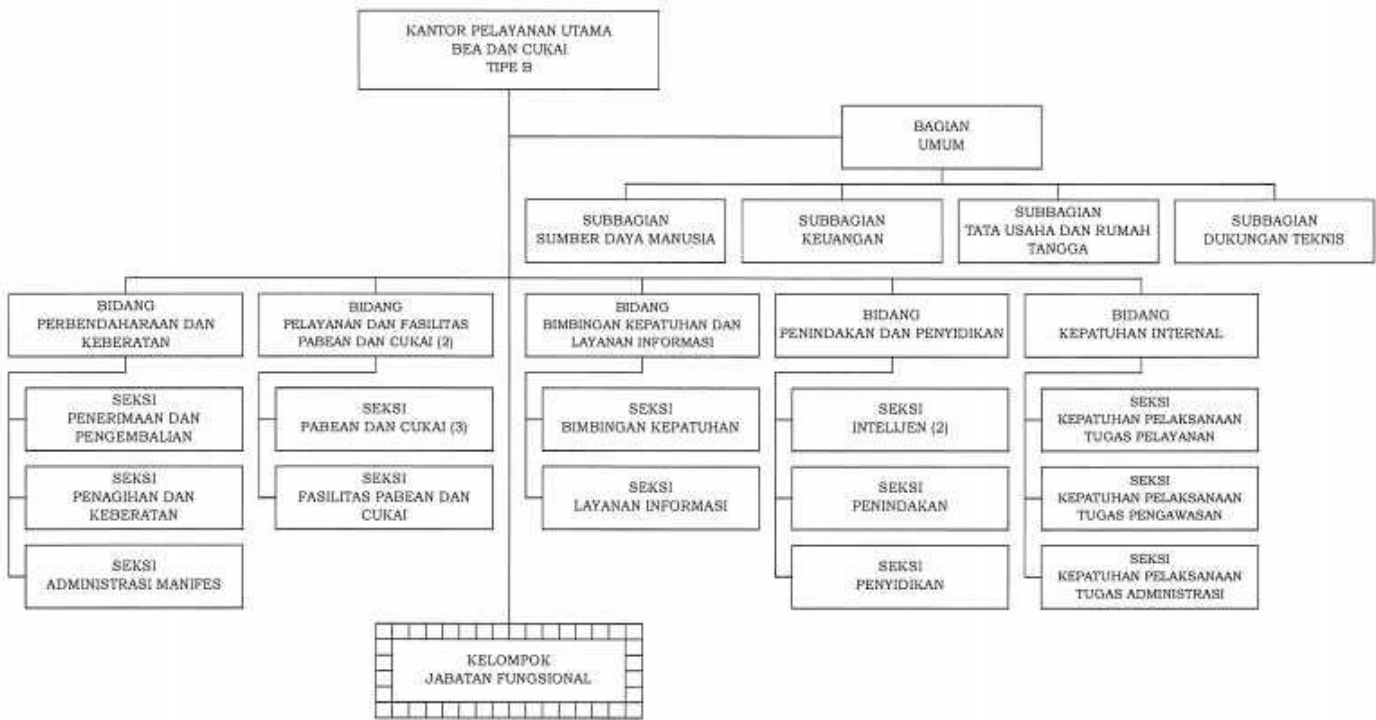

**BAGAN ORGANISASI
KANTOR PELAYANAN UTAMA BEA DAN CUKAI
TIPE C**

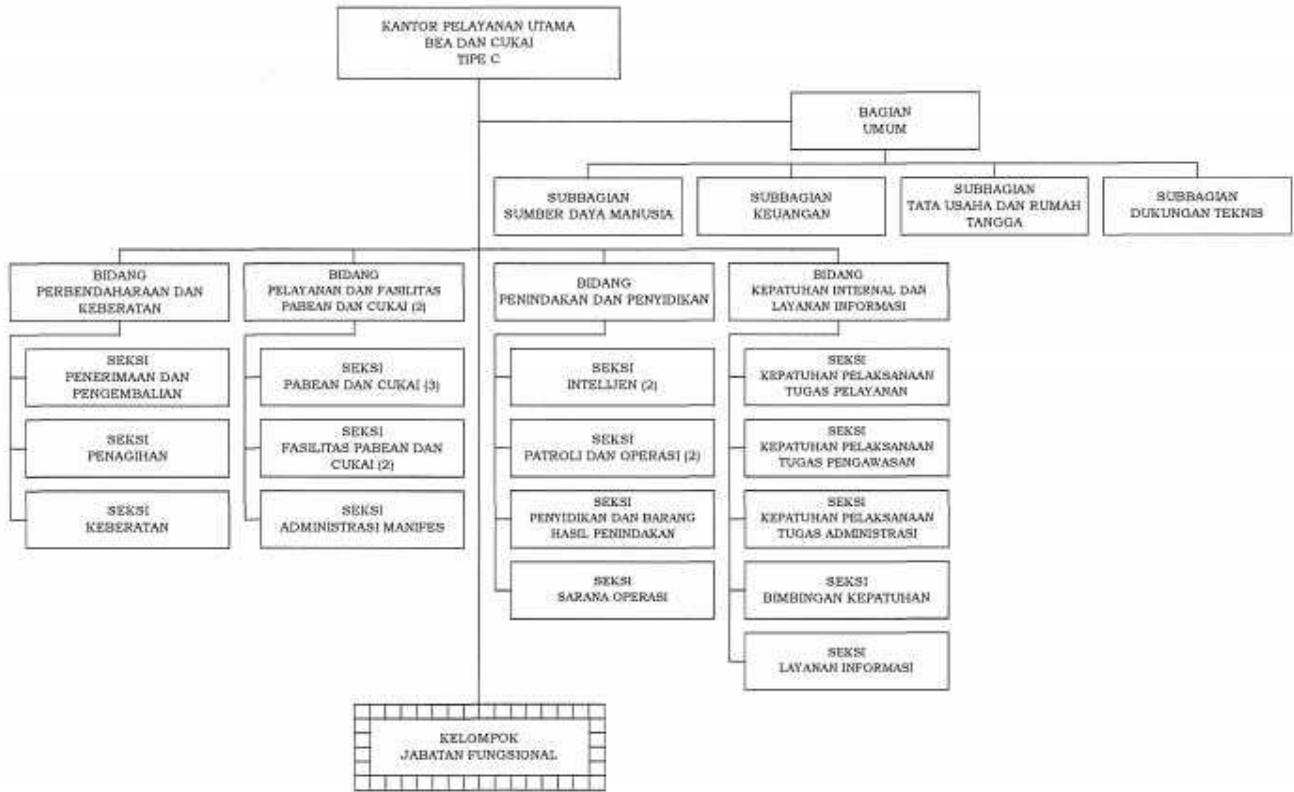

**BAGAN ORGANISASI
KANTOR PENGAWASAN DAN PELAYANAN BEA DAN CUKAI
TIPE MADYA PABEAN**



BAGAN ORGANISASI
KANTOR PENGAWASAN DAN PELAYANAN BEA DAN CUKAI
TIPE MADYA CUKAI



BAGAN ORGANISASI
KANTOR PENGAWASAN DAN PELAYANAN BEA DAN CUKAI
TIPE MADYA PABEAN A



**BAGAN ORGANISASI
KANTOR PENGAWASAN DAN PELAYANAN BEA DAN CUKAI
TIPE MADYA PABEAN B**



BAGAN ORGANISASI
KANTOR PENGAWASAN DAN PELAYANAN BEA DAN CUKAI
TIPE MADYA PABEAN C



MENTERI KEUANGAN REPUBLIK INDONESIA,

ttd.

SRI MULYANI INDRAMATI

Salinan sesuai dengan aslinya
Kepala Biro Umum
u.b.
Plt. Kepala Bagian Administrasi Kementerian

ttd.

ANDRIANSYAH
NIP 197302131997031001