

LAMPIRAN
KEPUTUSAN DIREKTUR JENDERAL PAJAK
NOMOR : KEP-282/PJ/2021
TENTANG : PERUBAHAN ATAS KEPUTUSAN DIREKTUR
JENDERAL PAJAK NOMOR
KEP-238/PJ/2015 TENTANG KODE
KHUSUS PADA NASKAH DINAS
KEPUTUSAN KEBERATAN DAN KEPUTUSAN
NONKEBERATAN DI LINGKUNGAN KANTOR
WILAYAH DIREKTORAT JENDERAL PAJAK
DAN KANTOR PELAYANAN PAJAK.

KODE KHUSUS PADA NASKAH DINAS KEPUTUSAN KEBERATAN DAN
KEPUTUSAN NONKEBERATAN DI LINGKUNGAN
KANTOR WILAYAH DIREKTORAT JENDERAL PAJAK
DAN KANTOR PELAYANAN PAJAK

1. Keputusan Keberatan di lingkungan Kantor Wilayah Direktorat Jenderal Pajak menggunakan kode khusus dengan pola sebagai berikut:

KEP- .../KEB/PJ/WPJ.XX/....



2. Keputusan Nonkeberatan di lingkungan Kantor Wilayah Direktorat Jenderal Pajak menggunakan kode khusus dengan pola sebagai berikut:

KEP- .../NKEB/PJ/WPJ.XX/....

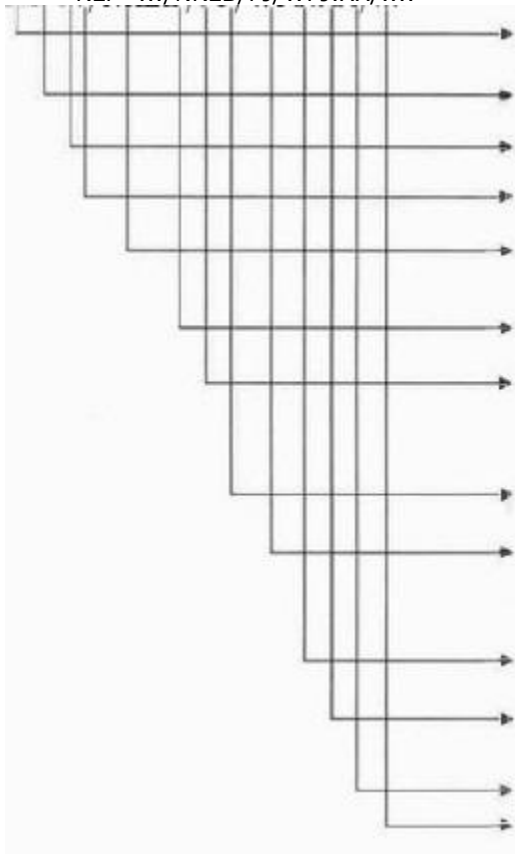

Kode Jenis Naskah Dinas

Tanda Penghubung

Nomor Urut Agenda

Garis Miring

Kode Khusus untuk Keputusan Nonkeberatan

Garis Miring

Kode Unit Organisasi Pejabat yang melimpahkan wewenang dalam bentuk mandat (Direktorat Jenderal Pajak)

Garis Miring

Kode Unit Organisasi Pejabat yang menerima mandat (Kantor Wilayah Direktorat Jenderal Pajak)

Tanda Titik

Kode Unit Organisasi Eselon II (dua digit angka)

Garis Miring

Tahun Berjalan (empat digit angka)

3. Keputusan Nonkeberatan di lingkungan Kantor Pelayanan Pajak menggunakan kode khusus dengan pola sebagai berikut:

KEP- .../NKEB/PJ/WPJ.XX/KP.XX/....

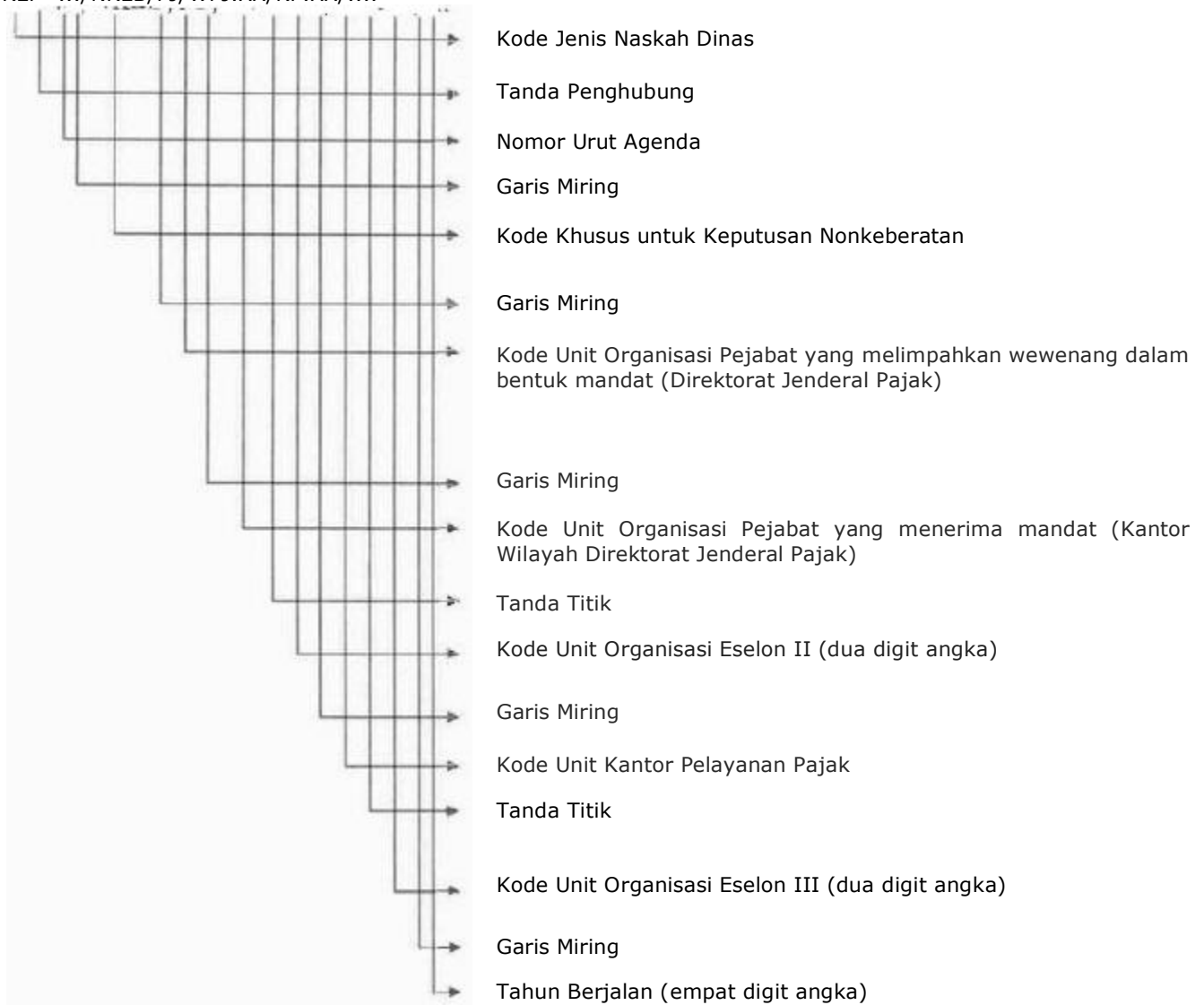

DIREKTUR JENDERAL PAJAK,

ttd.

SURYO UTOMO

Salinan sesuai dengan aslinya
SEKRETARIS DIREKTORAT JENDERAL
u.b.
KEPALA BAGIAN UMUM,

ttd.

DWI BUDI ISWAHYU
NIP 197011021990121001