

LAMPIRAN I
 PERATURAN MENTERI KEUANGAN REPUBLIK INDONESIA
 NOMOR : 168/PMK.01/2012
 TENTANG : ORGANISASI DAN TATA KERJA INSTANSI
 VERTIKAL DIREKTORAT JENDERAL BEA DAN
 CUKAI

**NAMA, TIPE, LOKASI, DAN WILAYAH KERJA
 KANTOR WILAYAH DIREKTORAT JENDERAL BEA DAN CUKAI, KANTOR PENGAWASAN DAN PELAYANAN BEA DAN CUKAI
 KANTOR BANTU PELAYANAN BEA DAN CUKAI, DAN POS PENGAWASAN BEA DAN CUKAI**

No.	Nama Kantor Wilayah	Lokasi	Wilayah Kerja								
			Provinsi	No.	Nama KPPBC	Tipe	Lokasi	No.	Kantor Bantu Pelayanan Bea dan Cukai	No.	Pos Pengawasan Bea dan Cukai
1.	Kanwil DJBC Aceh	Banda Aceh	- Aceh	1.	KPPBC Sabang	Madya Pabean C	Sabang	1.	Balohan	1	Cot Bak U (PL)
				2.	KPPBC Banda Aceh meliputi: - Pelabuhan Laut Malahayati - Pelabuhan Udara Iskandar Muda - Kantor Pos Lalu Bea Banda Aceh	Madya Pabean C	Banda Aceh	1.	Lhok Nga (PL)	1.	Lam Pulo (PL)
								2.	Malahayati (PL)	2.	Sigli (PL)
								3.	Iskandar Muda (PU)		
				3.	KPPBC Meulaboh	Pratama	Meulaboh	1.	Sinabang		Susoh
								2.	Tapak Tuan		
								3.	Singkel		
				4.	KPPBC Lhok Seumawe, meliputi: - Pelabuhan Laut Blang Lancang - Pelabuhan Laut Krueng Geukeuh - Kantor Pos Lalu Bea Lhok Seumawe	Madya Pabean C	Lhok Seumawe	1.	Lhok Sukon (PL)	1.	Blang Lancang (PL)
										2.	Krueng Geukeuh (PL)
				5.	KPPBC Kuala Langsa - Pelabuhan Laut Kuala Langsa	Pratama	Kuala Langsa			1.	Sarang Jaya
										2.	Kuala Langsa
										3.	Idi
										4.	Matang Nibung
	JUMLAH			5	KPPBC			8	KANTOR BANTU	10	POS PENGAWASAN

No.	Nama Kantor Wilayah	Lokasi	Wilayah Kerja								
			Provinsi	No.	Nama KPPBC	Tipe	Lokasi	No.	Kantor Bantu Pelayanan Bea dan Cukai	No.	Pos Pengawasan Bea dan Cukai
2.	Kanwil DJBC Sumatera Utara	Medan	- Sumatera Utara	1.	KPPBC Belawan, meliputi: - Pelabuhan Laut Belawan	Madya Pabean	Belawan				1. Percut Sei Tuan (PL) 2. Pantai Cermin (PL) 3. Pantai Labu (PL) 4. Lubuk Pakam 5. Binjai 6. Ujung Baru (PL) 7. Gudang Merah (PL) 8. Gabion (PL) 9. Rantau Panjang (PL)
				2.	KPPBC Medan, meliputi: - Pelabuhan Udara Polonia - Kantor Pos Lalu Bea Medan	Madya Pabean B	Medan				1. Bandara I 2. Bandara II 3. Bandara III
				3.	KPPBC Pangkalan Susu, meliputi: - Pelabuhan Laut - Pangkalan Susu	Pratama	Pangkalan Susu	1.	Pangkalan Brandan (P)		1. Tanjung Pura (PL) 2. Pangkalan Susu (PL)
				4.	KPPBC Pematang Siantar meliputi: - Kantor Pos Lalu Bea Pematang Siantar	Pratama	Pematang Siantar				1. Porsea 2. Kabanjahe 3. Sidikalang
				5.	KPPBC Sibolga, meliputi - Pelabuhan Laut Sibolga	Pratama	Sibolga	1.	Gunung Sitoli (PL)		1. Barus (PL) 2. Natal (PL) 3. Teluk Dalam (PL) 4. Pulau Tello (PL) 5. Sibolga (PL)

No.	Nama Kantor Wilayah	Lokasi	Wilayah Kerja								
			Provinsi	No.	Nama KPPBC	Tipe	Lokasi	No.	Kantor Bantu Pelayanan Bea dan Cukai	No.	Pos Pengawasan Bea dan Cukai
-				6.	KPPBC Teluk Nibung, meliputi: - Pelabuhan Teluk Nibung dan Bagan Asahan	Madya Pabean C	Teluk Nibung			1.	Tanjung Tiram (PL) 2. Tanjung Leidong (PL) 3. Labuhan Bilik (PL) 4. Rantau Prapat 5. Teluk Nibung (PL)
				7.	KPPBC Kuala Tanjung, meliputi: - Pelabuhan Laut Kuala Tanjung	Pratama	Kuala Tanjung	1.	Tebing Tinggi	1.	Bandar Khalifah (PL) 2. Teluk Mengkudu (PL) 3. Tanjung Beringin (PL) 4. Pangkalan Dodek (PL) 5. Kuala Tanjung (PL)
	JUMLAH			7	KPPBC			3	KANTOR BANTU	32	POS PENGAWASAN
3.	Kanwil DJBC Riau dan Sumatra Barat	Pekanbaru	- Riau	1.	KPPBC Pekanbaru, meliputi: - Pelabuhan Udara Sultan Syarif Kasim II - Kantor Pos Lalu Bea Pekanbaru - Pelabuhan Laut Pekanbaru - Pelabuhan Peti Kemas Teluk Lembu	Madya Pabean B	Pekanbaru	1.	Perawang (PL) 2. Rumbai (PL) 3. Rantau Panjang	1.	Bandara I 2. Bandara II 3. Buatan (PL)
				2.	KPPBC Dumai, meliputi: - Pelabuhan Laut Dumai	Madya Pabean B	Dumai	1.	Tanjung Medang (PL)	1.	Selat Morong (PL) 2. Tanah Putih (PL) 3. Dumai (PL) 4. Tanjung Medang (PL)
				3.	KPPBC Tembilahan, meliputi: - Pelabuhan Laut Tembilahan	Madya Pabean C	Tembilahan	1.	Sungai Guntung (PL) 2. Rengat 3. Kuala Enok	1.	Perigi Raja (PL) 2. Concong Luar (PL) 3. Sei Buluh, Indragiri (PL) 4. Pulau Kijang (PL) 5. Kuala Gadung (PL) 6. Kuala Blaras (PL) 7. Kuala Enok (PL)

No.	Nama Kantor Wilayah	Lokasi	Wilayah Kerja									
			Provinsi	No.	Nama KPPBC	Tipe	Lokasi	No.	Kantor Bantu Pelayanan Bea dan Cukai	No.	Pos Pengawasan Bea dan Cukai	
											8. Kualacinaku (PL) 9. Japura (PU) 10. Pulau Cawan (PL) 11. Kuala Bayas (PL) 12. Pulau Burung (PL)	
				4.	KPPBC Selat Panjang, meliputi: - Pelabuhan Laut Selat Panjang	Pratama	Selat Panjang				1. Tanjung Samak (PL) 2. Teluk Belitung (PL) 3. Terus (PL) 4. Tanjung Kedabu (PL) 5. Selat Panjang (PL) 6. Penyalai (PL) 7. Tanjung Motong (PL) 8. Serapung (PL)	
				5.	KPPBC Bengkalis, meliputi; - Pelabuhan Laut Bengkalis	Pratama	Bengkalis	1.	Sungai Pakning (PL)	2.	Bantan Tengah (PL)	1. Siak Kecil (PL) 2. Sei Kembang (PL) 3. Bandul (PL) 4. Bukit Batu (PL) 5. Prapat Tunggal (PL) 6. Bengkalis (PL)
				6.	KPPBC Bagan Siapiapi, meliputi: - Pelabuhan Laut Bagan Siapiapi	Pratama	Bagan Siapiapi	1.	Panipahan			1. Sinaboi (PL) 2. Lumba-Lumba (PL) 3. Pulau Halang (PL) 4. Bagan Siapiapi (PL)
				7.	KPPBC Siak Sri Indrapura, meliputi: - Pelabuhan Laut Siak Sri Indrapura	Pratama	Siak Sri Indrapura					1. Sungai Apit (PL) 2. Tanjung Buton (PL) 3. Siak Sri Indrapura (PL)
			- Sumatera Barat	8.	KPPBC Teluk Bayur, meliputi:	Madya Pabean B	Teluk Bayur	1.	Sikakap (PL)	2.	Tua Pejat (PL)	1. Muara Padang (PL) 2. Siberut Mentawai

No.	Nama Kantor Wilayah	Lokasi	Wilayah Kerja									
			Provinsi	No.	Nama KPPBC	Tipe	Lokasi	No.	Kantor Bantu Pelayanan Bea dan Cukai	No.	Pos Pengawasan Bea dan Cukai	
					- Pelabuhan Laut Teluk Bayur - Pelabuhan Udara Minangkabau - Kantor Pos Lalu Bea Padang						3. Pariaman (PL) 4. Painan (PL) 5. Muara (PL) 6. Cubadak (PL) 7. Teluk Bayur (PL) 8. Tabing (PU) 9. Air Bangis (PL) 10. Bungus (PL)	
	JUMLAH			8	KPPBC				12	KANTOR BANTU	50	POS PENGAWASAN
4.	Kanwil DJBC Khusus Kepulauan Riau	Tg. Balai Karimun	- Kepulauan Riau	1.	KPPBC Tanjung Balai Karimun, meliputi: - Pelabuhan Laut Tanjung Balai Karimun - Pelabuhan Laut Pasir Panjang	Madya Pabean B	Tanjung Balai Karimun	1.	Moro Sulit (PL) 2. Tg. Batu (PL) 3. Parit Rampak (PL)	1.	Sawang (PL) 2. Urung (PL) 3. Pulau Buru 4. Leho 5. Kolong 6. Tg. Balai Karimun (PL)	
	-			2.	KPPBC Tanjung Pinang, meliputi: - Pelabuhan Laut Tanjung Pinang - Pelabuhan Laut Kijang - Pelabuhan Udara Kijang - Kantor Pos Lalu Bea Tanjung Pinang	Madya Pabean B	Tanjung Pinang			1.	Tanjung Pinang (PL) 2. Kijang (PL) 3. Kijang (PU) 4. Tanjung Uban (PL) 5. Lagoi (PL) 6. Lobam (PL)	
				3.	KPPBC Sambu Belakang Padang, meliputi : - Pelabuhan Laut Sambu Belakang Padang	Pratama	Sambu Belakang Padang			1.	Pulau Layang (PL) 2. Pulau Pelampung 3. Sambu Belakang Padang (PL)	
				4.	KPPBC Dabo Singkep, meliputi: - Pelabuhan Laut Dabo Singkep	Pratama	Dabo Singkep			1.	Penuba (PL) 2. Sungai Buluh (PL) 3. Senayang (PL) 4. Daik (PL)	

No.	Nama Kantor Wilayah	Lokasi	Wilayah Kerja									
			Provinsi	No.	Nama KPPBC	Tipe	Lokasi	No.	Kantor Bantu Pelayanan Bea dan Cukai	No.	Pos Pengawasan Bea dan Cukai	
				5.	KPPBC Tarempa	Pratama	Tarempa	1.	Ranai	5.	Dabo (PU)	
										6.	Dabo Singkep (PL)	
										7.	Pulau Cempa	
										8.	Pulau Tajur Biru	
										1.	Udang Natuna	
										2.	Matak	
										3.	Serasan	
										4.	Midai	
										5.	Tambelan	
										6.	Jemaja	
										7.	Bunguran Barat	
										8.	Bunguran Timur	
	JUMLAH			5	KPPBC			4	KANTOR BANTU	31	POS PENGAWASAN	
5.	Kanwil DJBC Sumatera Bagian Selatan	Palembang	- Sumatera Selatan	1.	KPPBC Palembang, meliputi; - Pelabuhan Laut Boom Baru Palembang - Pelabuhan Laut Plaju - Pelabuhan Laut Sungai Gerong - Pelabuhan Laut Pusri - Pelabuhan Udara Sultan Mahmud Badarudin II - Kantor Pos Lalu Bea Palembang	Madya Pabean B	Palembang			1.	Tanjung Buyut (PL)	
			- Jambi	2.	KPPBC Jambi, meliputi: - Pelabuhan Laut Talang Duku - Pelabuhan Udara Sultan Thana - Kantor Pos Lalu Bea Jambi	Madya Pabean B	Jambi	1.	Kuala Tungkal (PL)	2.	Muara Sabak (PL)	
										1.	Pangkal Duri (PL)	
										2.	Simbur Nair (PL)	
										3.	Kuala Mendara (PL)	
										4.	Kampung Laut (PL)	
										5.	Nipah Panjang (PL)	
										6.	Jambi	
										7.	Kuala Tungkal (PL)	

No.	Nama Kantor Wilayah	Lokasi	Wilayah Kerja								
			Provinsi	No.	Nama KPPBC	Tipe	Lokasi	No.	Kantor Bantu Pelayanan Bea dan Cukai	No.	Pos Pengawasan Bea dan Cukai
			- Bengkulu	3.	KPPBC Bengkulu meliputi; - Pelabuhan Laut P. Baai - Pelabuhan Udara Padang Kemiling - Kantor Pos Lalu Bea Bengkulu	Madya Pabean C	Bengkulu				1. Linau (PL) 2. Muko-Muko (PL) 3. Pulau Enggano (PL) 4. P. Baai (PL) 5. Padang Kemiling (PU)
			- Lampung	4.	KPPBC Bandar Lampung, meliputi: - Pelabuhan Laut Panjang - Pelabuhan Udara Branti - Kantor Pos Lalu Bea Tanjung Karang	Madya Pabean B	Bandar Lampung	1. 2.	Kota Agung Bratasena/Dipasena		1. Bakauheni (PL) 2. Pos Kantor Pos Bandar Lampung 3. Dipasena 4. Way Seputih (PL) 5. Bratasena 6. Raden Inten (PU) 7. Seputih Mataran
			- Bangka-Belitung	5.	KPPBC Pangkal Pinang meliputi: - Pelabuhan Laut Pangkal Balam - Kantor Pos Lalu Bea Pangkal Pinang - Pelabuhan Udara Depati Amir	Madya Pabean C	Pangkal Pinang	1. 2.	Belinyu (PL) Muntok		1. Kurau (PL) 2. Air Itam (PL) 3. Toboali (PL) 4. Sungai Liat (PL) 5. Lubuk Besar (PL) 6. Sungai Selan (PL) 7. Depati Amir Bangka (PU) 8. Pangkal Balam (PL) 9. Jebus (PL) 10. Kayu Arang (PL) 11. Tempilang (PL) 12. Muntok (PL)
				6.	KPPBC Tanjung Pandan, meliputi: - Pelabuhan Laut Tanjung Pandan - Kantor Pos Lalu Bea Tanjung Pandan	Pratama	Tanjung Pandan	1.	Manggar (PL)		1. Kampit 2. H. As. Hanandjoeddin 3. Belitung (PU) Tanjung Pandan (PL)
	JUMLAH			6	KPPBC			7	KANTOR BANTU	44	POS PENGAWASAN

No.	Nama Kantor Wilayah	Lokasi	Wilayah Kerja									
			Provinsi	No.	Nama KPPBC	Tipe	Lokasi	No.	Kantor Bantu Pelayanan Bea dan Cukai	No.	Pos Pengawasan Bea dan Cukai	
6.	Kantor Wilayah DJBC Banten	Serang	- Banten	1.	KPPBC Soekamo-Hatta, meliputi: - Pelabuhan Udara Soekamo-Hatta - Kantor Tukar Pos Udara Jakarta Soekamo-Hatta	Madya Pabean	Bandara Soekamo-Hatta			1.	Bandara I	
				2.	KPPBC Merak, meliputi: - Pelabuhan Laut Merak - Pelabuhan Laut Tanjung Leneng - Pelabuhan Laut Cigading	Madya Pabean	Merak			2.	Merak (FL)	
				3.	KPPBC Tangerang	Madya Pabean A	Tangerang			3.	Cigading (PL)	
										4.	Tanjung Leneng (PL)	
										5.	Ciwandan (PL)	
										1.	Tangerang	
	JUMLAH			3	KPPBC					KANTOR BANTU	9	POS PENGAWASAN
7.	Kanwil DJBC Jakarta	Jakarta	- DKI Jakarta	1.	KPPBC Jakarta, meliputi: - Halim Perdana Kusuma	Madya Pabean A	Jakarta			1.	Halim Perdana Kusuma (PU)	
				2.	KPPBC Marunda meliputi: - Sunda Kelapa (PL) - Muara Baru [PL]	Madya Pabean A	Jakarta			1.	Sunda Kelapa [PL]	
										2.	Marina Ancol	
										3.	Muara Baru [PL]	
										4.	Widuri (PL)	
										5.	Arjuna (PL)	
										6.	Sinta	
										7.	Cinta Natomas	
										8.	Cilincing	
										9.	Marunda	
										10.	Kalibaru	
										11.	Ujung Kerawang	
	JUMLAH			3	KPPBC					KANTOR BANTU	12	POS PENGAWASAN

No.	Nama Kantor Wilayah	Lokasi	Wilayah Kerja										
			Provinsi	No.	Nama KPPBC	Tipe	Lokasi	No.	Kantor Bantu Pelayanan Bea dan Cukai	No.	Pos Pengawasan Bea dan Cukai		
8.	Kanwil DJBC Jawa Barat	Bandung	- Jawa Barat	1.	KFPBC Bekasi, meliputi: - Kawasan Industri MM 2100 Cibitung - Kawasan Industri MM Jababeka I Cikarang - Kawasan Industri Jababeka II Cikarang - Kawasan Industri EJIP	Madya Pabean A	Bekasi						
				2.	KPPBC Bogor	Madya Pabean A	Bogor					1. Sukabumi 2. Pelabuhan Ratu (PL) 3. Depok 4. Cianjur 5. Cibinong	
				3.	KPPBC Purwakarta, meliputi: - Terminal Peti Kemas Kota Bukit Indah - Kawasan Industri Kota Bukit Indah	Madya Pabean A	Purwakarta					1. Purwakarta 2. Subang 3. Cilamaya (PL)	
				4.	KPPBC Bandung, meliputi: - Dry Port Gede Bage - Pelabuhan Udara Husein Sastranegara - Kantor Pos Lalu Bea Bandung	Madya Pabean A	Bandung					1. Sumedang 2. Gede Bage 3. Bandara I 4. Bandara II	
				5.	KPPBC Cirebon, meliputi: - Pelabuhan Laut Cirebon - Kantor Pos Lalu Bea Cirebon	Madya Pabean C	Cirebon	1.	Balongan			1. Palimanan 2. Cirebon 3. Nasasari	
				6.	KPPBC Tasikmalaya	Pratama	Tasikmalaya					1. Garut 2. Ciamis 3. Pengandaran (PL) 4. Tasikmalaya	
	JUMLAH			6	KPPBC			1	KANTOR BANTU	19	POS PENGAWASAN		

No.	Nama Kantor Wilayah	Lokasi	Wilayah Kerja									
			Provinsi	No.	Nama KPPBC	Tipe	Lokasi	No.	Kantor Bantu Pelayanan Bea dan Cukai	No.	Pos Pengawasan Bea dan Cukai	
9.	Kanwil DJBC Jawa Tengah dan DI Yogyakarta	Semarang	- Jawa Tengah	1.	KPPBC Tanjung Emas, meliputi: - Pelabuhan Laut Tanjung Emas - Pelabuhan Udara Ahmad Yani - Kantor Pos Lalu Bea Semarang	Madya Pabean	Tanjung Emas				1. LIK Semarang 2. Demak 3. Purwodadi 4. Salatiga 5. Tanjung Emas I (PL) 6. Tanjung Emas II (PL) 7. Tanjung Emas III (PL) 8. Bandara I 9. Bandara II 10. Kaliwungu	
				2.	KPPBC Kudus	Madya Cukai	Kudus	1.	Juwono (PL)	2.	Jepara (PL)	1. Banyutowo 2. Rembang 3. Cepu 4. Blora 5. Karimun Jawa (PL)
				3.	KPPBC Surakarta, meliputi: - Diy Port Jebres - Pelabuhan Udara Adi Sumarmo - Kantor Pos Lalu Bea Solo	Madya Pabean B	Surakarta					1. Kebak Kramat 2. Klaten 3. Karanganyar 4. Sragen 5. Sukoharjo 6. Wonogiri 7. Boyolali 8. Jebres 9. Bandara I 10. Bandara II
				4.	KPPBC Cilacap, meliputi: - Pelabuhan Laut Tanjung Intan - Pelabuhan Udara Tunggal Wulung	Madya Pabean C	Cilacap	1.	Kebumen			1. Tunggal Wulung (PU) 2. Tanjung Intan (PL) 3. Majenang

No.	Nama Kantor Wilayah	Lokasi	Wilayah Kerja								
			Provinsi	No.	Nama KPPBC	Tipe	Lokasi	No.	Kantor Bantu Pelayanan Bea dan Cukai	No.	Pos Pengawasan Bea dan Cukai
	-		- Daerah Istimewa Yogyakarta	5.	KPPBC Pekalongan - Kantor Pos Lalu Bea Pekalongan	Pratama	Pekalongan			1.	Batang (PL) 2. Pekalongan (PL)
				6.	KPPBC Purwokerto - Kantor Pos Lalu Bea Purwokerto	Pratama	Purwokerto			1.	Purbalingga 2. Banjarnegara
				7.	KPPBC Tegal, meliputi: - Pelabuhan Laut Tegal - Kantor Pos Lalu Bea Tegal	Pratama	Tegal			1.	Brebes 2. Pemalang 3. Slawi 4. Comal (PL) 5. Surodadi 6. Tegal (PL) 7. Sugih Waras
				8.	KPPBC Yogyakarta, meliputi; - Pelabuhan Udara Adi Sutjipto - Kantor Pos Lalu Bea Yogyakarta - Kantor Pos Lalu Bea Magelang	Madya Pabean B	Yogyakarta	1.	Magelang	1.	Sleman 2. Wates 3. Bantul 4. Wonosari 5. Bandara I 6. Bandara II 7. Temanggung 8. Wonosobo 9. Purworejo
	JUMLAH			8	KPPBC			4	KANTOR BANTU	48	POS PENGAWASAN
10.	Kanwil DJBC Jawa Timur I	Surabaya	- Jawa Timur	1.	KPPBC Tanjung Perak, meliputi: - Pelabuhan Tanjung Perak	Madya Pabean	Tanjung Perak			1.	ICT I (PL) 2. ICT II (PL) 3. ICT III (PL) 4. ICT IV (PL) 5. Nilam I (PL) 6. Nilam II (PL) 7. Berlian I (PL) 8. Berlian II (PL) 9. Mirah I (PL)

No.	Nama Kantor Wilayah	Lokasi	Wilayah Kerja									
			Provinsi	No.	Nama KPPBC	Tipe	Lokasi	No.	Kantor Bantu Pelayanan Bea dan Cukai	No.	Pos Pengawasan Bea dan Cukai	
												10. Mirah II (PL)
												11. Jamrud I (PL)
												12. Jamrud II (PL)
												13. Kamal (PL)
												14. Bangkalan (PL)
												15. Kalimas
												16. Sepulu
				2.	KPPBC Pasuruan, meliputi: - Pelabuhan Laut Pasuruan - Kawasan Industri PIER	Madya Pabean A	Pasuruan					1. Pasuruan (PL)
				3.	KPPBC Juanda meliputi: - Pelabuhan Udara Juanda - Kantor Tukar Pos Udara Juanda - Kantor Pos Lalu Bea Surabaya	Madya Pabean	Juanda					2. Lekok (PL)
				3.	KPPBC Juanda meliputi: - Pelabuhan Udara Juanda - Kantor Tukar Pos Udara Juanda - Kantor Pos Lalu Bea Surabaya	Madya Pabean	Juanda					1. Bandara I
				3.	KPPBC Juanda meliputi: - Pelabuhan Udara Juanda - Kantor Tukar Pos Udara Juanda - Kantor Pos Lalu Bea Surabaya	Madya Pabean	Juanda					2. Bandara II
				3.	KPPBC Juanda meliputi: - Pelabuhan Udara Juanda - Kantor Tukar Pos Udara Juanda - Kantor Pos Lalu Bea Surabaya	Madya Pabean	Juanda					3. Bandara III
				3.	KPPBC Juanda meliputi: - Pelabuhan Udara Juanda - Kantor Tukar Pos Udara Juanda - Kantor Pos Lalu Bea Surabaya	Madya Pabean	Juanda					4. Mojokerto
				3.	KPPBC Juanda meliputi: - Pelabuhan Udara Juanda - Kantor Tukar Pos Udara Juanda - Kantor Pos Lalu Bea Surabaya	Madya Pabean	Juanda					5. Sidoarjo
				3.	KPPBC Juanda meliputi: - Pelabuhan Udara Juanda - Kantor Tukar Pos Udara Juanda - Kantor Pos Lalu Bea Surabaya	Madya Pabean	Juanda					6. Wates
				4.	KPPBC Gresik, meliputi: - Pelabuhan Laut Gresik - Pelabuhan Laut Poleng - Dermaga Khusus Petrokimia - Dermaga Khusus PLTGU - Dermaga Khusus Semen Gresik - Dermaga Khusus Maspion - Dermaga Khusus Smeiting Co	Madya Pabean B	Gresik					1. Tambak (PL)
				4.	KPPBC Gresik, meliputi: - Pelabuhan Laut Gresik - Pelabuhan Laut Poleng - Dermaga Khusus Petrokimia - Dermaga Khusus PLTGU - Dermaga Khusus Semen Gresik - Dermaga Khusus Maspion - Dermaga Khusus Smeiting Co	Madya Pabean B	Gresik					2. Sedayu Lawas (PL)
				4.	KPPBC Gresik, meliputi: - Pelabuhan Laut Gresik - Pelabuhan Laut Poleng - Dermaga Khusus Petrokimia - Dermaga Khusus PLTGU - Dermaga Khusus Semen Gresik - Dermaga Khusus Maspion - Dermaga Khusus Smeiting Co	Madya Pabean B	Gresik					3. Lamongan
				4.	KPPBC Gresik, meliputi: - Pelabuhan Laut Gresik - Pelabuhan Laut Poleng - Dermaga Khusus Petrokimia - Dermaga Khusus PLTGU - Dermaga Khusus Semen Gresik - Dermaga Khusus Maspion - Dermaga Khusus Smeiting Co	Madya Pabean B	Gresik					4. Gresik (PL)
				4.	KPPBC Gresik, meliputi: - Pelabuhan Laut Gresik - Pelabuhan Laut Poleng - Dermaga Khusus Petrokimia - Dermaga Khusus PLTGU - Dermaga Khusus Semen Gresik - Dermaga Khusus Maspion - Dermaga Khusus Smeiting Co	Madya Pabean B	Gresik					5. Poleng (PL)
				4.	KPPBC Gresik, meliputi: - Pelabuhan Laut Gresik - Pelabuhan Laut Poleng - Dermaga Khusus Petrokimia - Dermaga Khusus PLTGU - Dermaga Khusus Semen Gresik - Dermaga Khusus Maspion - Dermaga Khusus Smeiting Co	Madya Pabean B	Gresik					6. Ngimboh (PL)
				4.	KPPBC Gresik, meliputi: - Pelabuhan Laut Gresik - Pelabuhan Laut Poleng - Dermaga Khusus Petrokimia - Dermaga Khusus PLTGU - Dermaga Khusus Semen Gresik - Dermaga Khusus Maspion - Dermaga Khusus Smeiting Co	Madya Pabean B	Gresik					7. Sangka Pura (PL)
				5.	KPPBC Madura, meliputi: - Pelabuhan Laut Kalianget	Pratama	Madura					1. Pasean (PL)
				5.	KPPBC Madura, meliputi: - Pelabuhan Laut Kalianget	Pratama	Madura					2. Sampang
				5.	KPPBC Madura, meliputi: - Pelabuhan Laut Kalianget	Pratama	Madura					3. Dongkek (PL)
				5.	KPPBC Madura, meliputi: - Pelabuhan Laut Kalianget	Pratama	Madura					4. Sapudi (PL)
				5.	KPPBC Madura, meliputi: - Pelabuhan Laut Kalianget	Pratama	Madura					5. Kangean (PL)

No.	Nama Kantor Wilayah	Lokasi	Wilayah Kerja								
			Provinsi	No.	Nama KPPBC	Tipe	Lokasi	No.	Kantor Bantu Pelayanan Bea dan Cukai	No.	Pos Pengawasan Bea dan Cukai
				6.	KPPBC Bojonegoro, meliputi: - Pelabuhan Laut Tuban Kantor Pos Lalu Bea Bojonegoro	Pratama	Bojonegoro				6. Branta (PL) 7. Trunojoyo (PL) 8. Kalianget (PL) 9. Telaga Biru (PL) 10. Pagerungan (PL) 1. Glondong 2. Socorejo-Jenu (PL) 3. Tuban (PL)
	JUMLAH			6	KPPBC				KANTOR BANTU	44	POS PENGAWASAN
11.	Kanwil DJBC Jawa Timur II	Malang	- Jawa Timur	1.	KPPBC Malang, meliputi: - Kantor Pos Lalu Bea Malang	Madya Cukai	Malang				1. Sendang Biru (PL) 2. Abdurachman Saleh (PU)
				2.	KPPBC Kediri, meliputi: - Kantor Pos Lalu Bea Kediri	Madya Cukai	Kediri				1. Nganjuk 2. Kertosono 3. Cukir 4. Jombang
				3.	KPPBC Tulung Agung - Kantor Pos Lalu Bea Tulung Agung	Pratama	Tulung Agung				1. Popoh (PL)
				4.	KPPBC Blitar - Kantor Pos Lalu Bea Blitar	Pratama	Bhtar				
				5.	KPPBC Madiun - Kantor Pos Lalu Bea Madiun	Pratama	Madiun				1. Magetan 2. Ngawi 3. Ponorogo 4. Caruban 5. Pacitan (PL)
				6.	KPPBC Panarukan, meliputi:	Pratama	Panarukan				1. Situbondo 2. Besuki (PL)

No.	Nama Kantor Wilayah	Lokasi	Wilayah Kerja								
			Provinsi	No.	Nama KPPBC	Tipe	Lokasi	No.	Kantor Bantu Pelayanan Bea dan Cukai	No.	Pos Pengawasan Bea dan Cukai
					- Pelabuhan Laut Panarukan - Kantor Pos Lalu Bea Jember - Diy Port Rambi Puji						3. Kalbut (PL) 4. Jangkar (PL) 5. Bondowoso 6. Puger (PL) 7. Panarukan (PL) 8. Jember 9. Rambipuji
				7.	KPPBC Banyuwangi meliputi: - Pelabuhan Laut Meneng	Pratama	Banyuwangi				1. Tanjung Wangi (PL) 2. Muncar (PL) 3. Grajagan (PL) 4. Ketapang (PL)
				8.	KPPBC Probolinggo, meliputi: - Pelabuhan Laut Probolinggo	Pratama	Probolinggo				1. Pejarakan 2. Lumajang 3. Paiton (PL) 4. Probolinggo (PL)
	JUMLAH			8	KPPBC				KANTOR BANTU	29	POS PENGAWASAN
12.	Kanwil DJBC Bali, NTB dan NTT	Denpasar	- Bali	1.	KPPBC Ngurah Rai, meliputi: - Pelabuhan Udara Ngurah Rai - Kantor Pos Lalu Bea Tuban Badung	Madya Pabean	Ngurah Rai				1. Bandara I 2. Bandara II 3. Bandara III 4. Karangasem 5. Bangli 6. Klungkung 7. Gianyar 8. Tabanan 9. Pintu Utama Padang Bai (PL) 10. Dermaga Padang Bai (PL) 11. Pertamina Amuk (PL)
				2.	KPPBC Benoa, meliputi: - Pelabuhan Laut Benoa	Pratama	Benoa	1.	Celukan Bawang		1. Nusa Panida (PL) 2. Dermaga Cargo I (PL) 3. Dermaga Cargo II (PL) 4. Dermaga Kapal Ikan (PL) 5. Dermaga Kapal Turis (PL) 6. Buleleng (PL) 7. Negara 8. Gilimanuk (PL)

No.	Nama Kantor Wilayah	Lokasi	Wilayah Kerja								
			Provinsi	No.	Nama KPPBC	Tipe	Lokasi	No.	Kantor Bantu Pelayanan Bea dan Cukai	No.	Pos Pengawasan Bea dan Cukai
			- Nusa Tenggara Barat	3.	KPPBC Mataram, meliputi: - Pelabuhan Laut Lembar - Kantor Pos Lalu Bea Mataram - Pelabuhan Udara Selaparang	Madya Pabean C	Mataram				1. Labuhan Haji (PL) 2. Labuhan Lombok (PL) 3. Selaparang (PU) 4. Lembar (PL) 5. Pemenang (PL)
				4.	KPPBC Bima, meliputi: - Pelabuhan Laut Bima	Pratama	Bima	1.	Badas Sumbawa (PL) 2. Benete (PL)		1. Sape (PL) 2. Labuhan Alas (PL) 3. Brang Biji (PU) 4. Palibelo (PU) 5. Pototano (PLF) 6. Kempu 7. Taliwang 8. Calabai Dompu 9. Mata Plampang Sumbawa 10. Labuang Burung 11. Bima (PL)
			- Nusa Tenggara Timur	5.	KPPBC Kupang, meliputi: - Pelabuhan Laut Tenau - Pelabuhan Udara El Tari - Kantor Pos Lalu Bea Kupang	Madya Pabean C	Kupang	1.	Waingapu (PL)		1. Tenau 2. Mauhai (PU) 3. Tamboloka (PU) 4. Rua (PL) 5. Baa/P. Rote (PL) 6. Ilwala / Wetar
				6.	KPPBC Atapupu	Pratama	Atapupu	1.	Mota Ain (LBD) 2. Meta Mauk (LBD) 3. Napan (LBD) 4. Wini (LBD) 5. Kalabahi		1. Haliwen (PU) 2. Tusikain 3. Mali (PU)
				7.	KPPBC Maumere meliputi: - Pelabuhan Laut Maumere - Kantor Pos Lalu Bea Maumere	Pratama	Maumere	1.	Kedindi Reo (PL) 2. Ende (PL dan Pos Lalu Bea) 3. Larantuka (PL)		1. Labuan Bajo dan Komodo (PL) 2. Satartacik (PU) 3. Gewayangtama (PU) 4. Wajoti (PU)

No.	Nama Kantor Wilayah	Lokasi	Wilayah Kerja									
			Provinsi	No.	Nama KPPBC	Tipe	Lokasi	No.	Kantor Bantu Pelayanan Bea dan Cukai	No.	Pos Pengawasan Bea dan Cukai	
											5. H. Aroeboesman (PU) 6. Padha Maleda (PU) 7. Maumere (PL) 8. Ende Ipi (PL) 9. Labuan Bajo (PU)	
	JUMLAH			7	KPPBC				12	KANTOR BANTU	53	POS PENGAWASAN
13.	Kanwil DJBC Kalimantan Bagian Barat	Pontianak	- Kalimantan Barat	1.	KPPBC Pontianak, meliputi: - Pelabuhan Laut Pontianak - Kantor Pos Lalu Bea Pontianak	Madya Pabean B	Pontianak	1.	Supadio (PU) 2. Teluk Air (PL)		1. Jungkat (PL) 2. Pontianak (PL) 3. Sungai Kakap (PL) 4. Kubu (PL) 5. Teluk Air (PL) 6. Padang Tikar (PL)	
				2.	KPPBC Entikong, meliputi: - Pos Pemeriksaan Lintas Batas Entikong	Madya Pabean C	Entikong				1. Marakai Panjang 2. Simpang Tiga Lubuk Sabuk 3. Bantan 4. Nanga Bayan 5. Segumon	
				3.	KPPBC Nangau Badau	Pratama	Nangau badau				1. Liku	
				4.	KPPBC Sintete, meliputi: - Pelabuhan Laut Sintete	Madya Pabean C	Sintete	1.	Sambas 2. Singkawang 3. Aruk 4. Paloh		2. Sajingan 3. Temajuk (PL) 4. Tebas (PL) 5. Teluk Suak (PL) 6. Pemangkat (PL) 7. Penjajab (PL) 8. Jawai 9. Sebangkau 10. Tg. Batu 11. Sungai Raya 12. Sungai Duri 13. Merbau 14. Sekura	

No.	Nama Kantor Wilayah	Lokasi	Wilayah Kerja								
			Provinsi	No.	Nama KPPBC	Tipe	Lokasi	No.	Kantor Bantu Pelayanan Bea dan Cukai	No.	Pos Pengawasan Bea dan Cukai
			- Kalimantan Tengah	5.	KPPBC Ketapang, meliputi: - Pelabuhan Laut Ketapang	Pratama	Ketapang	1.	Kendawangan (PL)	1.	Teluk Batang (PL) 2. Teluk Melano (PL) 3. Ketapang (PL) 4. Rahadi Usman (PU)
				6.	KPPBC Jagoi Babang	Pratama	Jagoi Babang			1.	Sidding 2. Saparan
				7.	KPPBC Sampit, meliputi: - Pelabuhan Laut Sampit	Madya Pabean C	Sampit			1.	Samudra (PL) 2. Kuala Pembuang (PL) 3. Pegatan Mendawai (PL) 4. H. Asan (PU) 5. Sampit (PL)
				8.	KPPBC Pangkalan Buun, meliputi: - Pelabuhan Laut Pangkalan Buun	Pratama	Pangkalan Buun	1.	Kumai (PL)	1.	Muara Sungai Arut (PL) 2. Kuala Jelai (PL) 3. Iskandar (PU) 4. Pangkalan Buun (PL)
				9.	KPPBC Pulang Pisau, meliputi: - Pelabuhan Laut Pulau Pisang	Pratama	Pulang Pisau	1.	Kuala Kapusa [PL]	1.	Bahaur (PL) 2. Cilik Riwut (PU) 3. Pulang Pisau (PL) 4. Beringin (PU) 5. Mangkaho
				9	KPPBC			9	KANTOR BANTU	45	POS PENGAWASAN
			- Kalimantan Timur	1.	KPPBC Balikpapan, meliputi: - Pelabuhan Laut Balikpapan - Pelabuhan Laut Tanjung Batu - Pelabuhan Laut Penajam - Pelabuhan Laut Kampung Baru	Madya Pabean B	Balikpapan	1.	Tanah Grogot (PL)	1.	Balikpapan (PL) 2. Tanjung Batu (PL) 3. Penajam (PL) 4. Kampung Baru (PL) 5. Kariangau (PL)

No.	Nama Kantor Wilayah	Lokasi	Wilayah Kerja											
			Provinsi	No.	Nama KPPBC	Tipe	Lokasi	No.	Kantor Bantu Pelayanan Bea dan Cukai	No.	Pos Pengawasan Bea dan Cukai			
					- Pelabuhan Udara Sepinggan - Kantor Pos Lalu Bea Balikpapan									
				2.	KPPBC Samarinda, meliputi: - Pelabuhan Laut Samarinda - Kantor Pos Lalu Bea Samarinda - Pelabuhan Laut Tanjung Santan	Madya Pabean B	Samarinda		1. 2.	Senipah (PL) Tanjung Santan		1. 2. 3. 4. 5. 6.	Handil 11 (PL) Muara Sanga-sanga (PL) Muara Badak (PL) Tenggarong (PL) Temindung (PU) Samarinda (PL)	
				3.	KPPBC Bontang, meliputi: - Pelabuhan Laut Bontang - Lhok Tuan (PL)	Madya Pabean C	Bontang					1. 2. 3.	Lhok Tuan (PL) Bontang (PL) Nyerangkat Sekambing (PL)	
				4.	KPPBC Tarakan, meliputi: - Pelabuhan Udara Juata Tarakan - Kantor Pos Lalu Bea Tarakan - Pelabuhan Laut Lingkas Tarakan	Madya Pabean C	Tarakan		1. 2.	Bunyu (PL) Tanjung Redep		1. 2. 3. 4. 5. 6. 7. 8.	Bunyu (PL) Tanjung Selor (PL) Tarakan (PU) Tanjung Redep (PU) Tarakan (PL) Long Nawang Long Bawan Malino	
				5.	KPPBC Nunukan, meliputi: - Pelabuhan Laut Nunukan	Madya Pabean C	Nunukan		1.	Sei Nyamuk (PL)		1. 2. 3. 4.	Lamijung (PL) Nunukan (PL) Sungai Pancang Aji Kuning (PL)	
				6.	KPPBC Sangata, meliputi: - Pelabuhan Laut Sangata Lama - Pelabuhan Laut Sangata Baru	Pratama	Sangata					1. 2.	Sangkurilang (PL) Tanjung Bara Sangata (PL)	

No.	Nama Kantor Wilayah	Lokasi	Wilayah Kerja								
			Provinsi	No.	Nama KPPBC	Tipe	Lokasi	No.	Kantor Bantu Pelayanan Bea dan Cukai	No.	Pos Pengawasan Bea dan Cukai
			- Kalimantan Selatan	7.	KPPBC Banjarmasin, meliputi: - Pelabuhan Laut Banjarmasin - Kantor Pos Lalu Bea Banjarbaru	Madya Pabean B	Banjarmasin			1.	Samsudin Noor (PU) 2. Warukin (PU) 3. Banjarmasin (PL) 4. Jorong (PL) 5. Asam-asam / Kintap (PL)
				8.	KPPBC Kotabaru, meliputi: - Pelabuhan Laut Kotabaru	Madya Pabean C	Kotabaru	1.	Batu Licin (PL)	1.	Pegatan (PL) 2. Tg. Pemancingan (PL) 3. Mekar Putih (PL) 4. Stagen (PL) 5. Kotabaru (PL) 6. Tarjun (PL) 7. Satui (PL) 8. Stagen (PU)
	JUMLAH			8	KPPBC			7	KANTOR BANTU	41	POS PENGAWASAN
15.	Kanwil DJBC Sulawesi	Makassar	- Sulawesi Selatan	1.	KPPBC Makasar, meliputi: - Pelabuhan Laut Sukamo - Pelabuhan Laut Hatta - Kantor Pos Lalu Bea Makassar - Pelabuhan Udara Hasannudin	Madya Pabean B	Makassar	1.	Bantaeng/Pulau Selayar (PL)	1.	Bantaeng (PL)
				2.	KPPBC Pare-pare, meliputi: - Pelabuhan Laut Pare-Pare	Pratama	Pare-pare	2.	Biringkassi (PL)	2.	Bulukumba (PL)
				3.	KPPBC Malili, meliputi: - Pelabuhan Laut Balantang Balantang	Pratama	Malili	1.	Palopo	3.	Paotere (PL)
				4.	KPPBC Bajo'e, meliputi: - Pelabuhan Laut Bajo'e	Pratama	Bajo'e			4.	Sukamo I (PL)
										5.	Sukamo II (PL)
										6.	Hatta I (PL)
										7.	Hatta II (PL)
										1.	Watansoppeng
										2.	Mamuju (PL)
										3.	Barru (PL)
										4.	Pare-Pare
										1.	Siwa (PL)
										2.	Balantang (PL)
										3.	Soroako (PU)
										1.	Bajo'e (PL)
										2.	Areso'e (PL)
										3.	Sinjai (PL)
										4.	Uloe (PL)
										5.	Pattiro

No.	Nama Kantor Wilayah	Lokasi	Wilayah Kerja								
			Provinsi	No.	Nama KPPBC	Tipe	Lokasi	No.	Kantor Bantu Pelayanan Bea dan Cukai	No.	Pos Pengawasan Bea dan Cukai
			- Sulawesi Tenggara	5.	KPPBC Kendari, meliputi: - Pelabuhan Laut Kendari	Madya Pabean C	Kendari	1.	Bau-bau (PL)	1.	Wawoni (PL) 2. Lasolo (PL) 3. Wanci (PL) 4. Raha (PL) 5. Sikeli (PL) 6. Banabuni (PL) 7. Wolter Mongonsidi (PU) 8. Kendari (PL) 9. Ereke (PL)
				6.	KPPBC Pomalaa, meliputi: - Pelabuhan Laut Pomalaa	Pratama	Pomalaa			1.	Kolaka (PL) 2. Pomalaa (PL) 3. Boepinang
			- Sulawesi Tengah	7.	KPPBC Pantoloan, meliputi: - Pelabuhan Laut Pantoloan	Pratama	Pantoloan	1.	Toli-toli (PL)	1.	Wani (PL) 2. Sabang (PL) 3. Parigi (PL) 4. Mutiara (PU) 5. Loli (PL) 6. Ogotua (PL) 7. Leok 8. Palele (PL) 9. Pantoloan (PL) 10. Pasang Kayu (PL) 11. Moutong 12. Donggala (PL)
				8.	KPPBC Poso, meliputi: - Pelabuhan Laut Poso	Pratama	Poso			1.	Ampana (PL) 2. Kasiguncu (PU1) 3. Moahino/Bohumbelu (PL) 4. Poso (PL) 5. Kolonedale (PL) 6. Wakai

No.	Nama Kantor Wilayah	Lokasi	Wilayah Kerja								
			Provinsi	No.	Nama KPPBC	Tipe	Lokasi	No.	Kantor Bantu Pelayanan Bea dan Cukai	No.	Pos Pengawasan Bea dan Cukai
			- Sulawesi Utara	9.	KPPBC Luwuk, meliputi: - Pelabuhan Laut Luwuk	Pratama	Luwuk				1. Pagimana (PL) 2. Banggai (PL) 3. Toili (PL) 4. Bunta (PL) 5. Bubung (PU) 6. Luwuk (PL)
				10.	KPPBC Bitung, meliputi: - Pelabuhan Laut Bitung	Madya Pabean C	Bitung				1. Kema (PL) 2. Belang (PL) 3. Kotabunan (PL) 4. Likupang (PL) 5. Bitung (PL) 6. Ratatotok
				11.	KPPBC Manado, meliputi: - Pelabuhan Laut Manado - Pelabuhan Udara Sam Ratulangi - Kantor Pos Lalu Bea Manado	Madya Pabean C	Manado	1.	Labuhan Uki (PL)		1. Inobonto (PL) 2. Tagulandang (PL) 3. Manado (PL) 4. Sam Ratulangi (PU) 5. Molibagu (PL)
			- Gorontalo	12.	KPPBC Gorontalo, meliputi: - Pelabuhan Laut Gorontalo	Madya Pabean C	Gorontalo	2.	Tahuna (PL)		
								3.	Hulu Siau (PL)		
								4.	Marore (PL)		
								5.	Miangas (PL)		
								6.	Amurang (PL)		
								7.	Lirung (PL)		
											1. Kuandang (PL) 2. Paguat (PL) 3. Papayato (PL) 4. Jalaluddin 5. Gorontalo (PL)
	JUMLAH			12	KPPBC			12	KANTOR BANTU	71	POS PENGAWASAN
16.	Kanwil DJBC Maluku, Papua dan Papua Barat	Ambon	- Maluku	1.	KPPBC Ambon, meliputi: - Pelabuhan Laut Ambon - Kantor Pos Lalu Bea Ambon	Madya Pabean C	Ambon	1.	Waisarisa (PL)		1. Banda (PL) 2. Namlea (PL) 3. Masohi (PL) 4. Geser (PL) 5. Wainibe/ P. Buru (PL) 6. Galala (PL) 7. Tulehu (PL)
								2.	Pattimura (PU)		

No.	Nama Kantor Wilayah	Lokasi	Wilayah Kerja									
			Provinsi	No.	Nama KPPBC	Tipe	Lokasi	No.	Kantor Bantu Pelayanan Bea dan Cukai	No.	Pos Pengawasan Bea dan Cukai	
			Papua	6.	KPPBC Babo	Pratama	Babo				1.	Bintuni (PL)
				7.	KPPBC Fak-Fak, meliputi: - Pelabuhan Laut Fak-Fak - Kantor Pos Lalu Bea Fak-Fak	Pratama	Fak-Fak				2.	LNG Tangguh
				8.	KPPBC Kaimana	Pratama	Kaimana				3.	Wimro
				9.	KPPBC Jayapura, meliputi: - Pelabuhan Laut Jayapura - Kantor Pos Lalu Bea Jayapura	Madya Pabean C	Jayapura	1.	Sentani (PU)		1.	Kokas (PL)
								2.	Skouw (LBD)		2.	Fak-Fak (PU)
											3.	Fak-Fak (PL)
											1.	Pulau Adi (PL)
											2.	Etna
											1.	Sarmi (PL)
											2.	Kiwirok (PL)
											3.	Sengai (PL)
											4.	Waris (PL)
										5.	Wembi (PL)	
										6.	Demta (PL)	
										7.	Wamena	
										8.	Jayapura (PL)	
				10.	KPPBC Amamapare, meliputi: - Pelabuhan Laut Amamapare	Madya Pabean C	Amamapare	1.	Timika (PU)		1.	Corgodock
								2.	Kuala Kencana/ Kota Baru		2.	Pad XI
											3.	Teluk Etna
											4.	Tembagapura
											5.	Pomako I
											6.	Amamapare (PL)
				11.	KPPBC Biak, meliputi: - Pelabuhan Laut Biak - Pelabuhan Udara Frans Kaisiepo - Kantor Pos Lalu Bea Biak	Pratama	Biak				1.	Serui (PL)
											2.	Dawai. (PL)
											3.	Biak (PL)
											4.	Waren
				12.	KPPBC Nabire	Pratama	Nabire				1.	Enarotali

No.	Nama Kantor Wilayah	Lokasi	Wilayah Kerja								
			Provinsi	No.	Nama KPPBC	Tipe	Lokasi	No.	Kantor Bantu Pelayanan Bea dan Cukai	No.	Pos Pengawasan Bea dan Cukai
				13.	KPPBC Merauke, meliputi: - Pelabuhan Merauke - Kantor Pos Lalu Bea Merauke	Pratama	Merauke				1. Sorta (LBD) 2. Bupul (LBD) 3. Mindiptana (LBD) 4. Agats (PL) 5. Bade (PL) 6. Mopah (PU) 7. Merauke (PL) 8. Wanam (PL)
	JUMLAH			13	KPPBC			11	KANTOR BANTU	65	POS PENGAWASAN
	JUMLAH TOTAL			114	KPPBC			90	KANTOR BANTU	604	POS PENGAWASAN

Salinan sesuai dengan aslinya
KEPALA BIRO UMUM
u.b.
KEPALA BAGIAN T.U. KEMENTERIAN

ttd.

GIARTO
NIP 195904201984021001

MENTERI KEUANGAN REPUBLIK INDONESIA,

ttd.

AGUS D.W. MARTOWARDOJO

LAMPIRAN II
 PERATURAN MENTERI KEUANGAN REPUBLIK INDONESIA
 NOMOR : 168/PMK.01/2012
 TENTANG : ORGANISASI DAN TATA KERJA INSTANSI
 VERTIKAL DIREKTORAT JENDERAL BEA DAN
 CUKAI

**NAMA, TIPE, LOKASI, DAN WILAYAH KERJA
 KANTOR PELAYANAN UTAMA BEA DAN CUKAI,
 KANTOR BANTU PELAYANAN BEA DAN CUKAI, DAN POS PENGAWASAN BEA DAN CUKAI**

No.	Nama Kantor Pelayanan Utama	Lokasi	Tipe	Wilayah Kerja				
				Provinsi	No.	Kantor Bantu Pelayanan Bea dan Cukai	No.	Pos Pengawasan Bea dan Cukai
1.	KPU Tanjung Priok	Tanjung Priok Jakarta Utara	A	- DKI Jakarta				1. KBN 2. Nusantara I (002) (PL) 3. Nusantara II (005) (PL) 4. 009 X 5. Arsa 6. Utama E (PL) 7. Pelabuhan Pelni Barat (Pos 104) 8. Terminal Penumpang 9. Pos Lapangan 207X 10. Pos Bantu KD 301/302 11. Pos KD 209/210 12. Pos UTPK II 13. UTPK I (Ekspor) (PL) 14. UTPK I (Impor) (PL) 15. Bitung Utama A (PL) 16. Bitung Utama B (PL) 17. Pos Bea Cukai 305 18. UTPK Koja I (PL) 19. Dwipa I (PL) 20. Dwipa II (PL) 21. Agung Raya 22. Banda 23. Pertamina 24. Bogasari 25. Dharma Karya Perdana (PLK)
	JUMLAH					KANTOR BANTU	25	POS PENGAWASAN

No.	Nama Kantor Pelayanan Utama	Lokasi	Tipe	Wilayah Kerja				
				Provinsi	No.	Kantor Bantu Pelayanan Bea dan Cukai	No.	Pos Pengawasan Bea dan Cukai
2.	KPU Batam	Batam	B	- Kepulauan Riau	1. 2.	Pulau Rempang (PL) Pulau Galang (PL)	1. 2. 3. 4. 5. 6. 7. 8. 9. 10. 11. 12. 13. 14. 15. 16. 17. 18. 19. 20. 21. 22. 23. 24. 25. 26.	Pulau Buluh (PL) Tanjung Riau (PL) Tanjung Uncang (PL) Tanjung Piay (PL) Batu Besar Pantai (PL) Sei Jodoh (PL) Momoi (PL) Tanjung Sau (PL) Pulau Ngenang (PL) Janda Berhias (PL) Tanjung Kasem (PL) Telaga Punggur (PL) Nongsa (PL) Sagulung (PL) Batu Ampar I (PL) Batu Ampar II (PL) Bandara I Bandara II Macobar (PL) Kabil (PL) Sekupang (PL) Tanjung Rempang Tanjung Sipatung Tanjung Karepa Pokob Barat Tanjung Cakang
	JUMLAH				2	KANTOR BANTU	26	POS PENGAWASAN
	JUMLAH TOTAL				2	KANTOR BANTU	51	POS PENGAWASAN

Salinan sesuai dengan aslinya
KEPALA BIRO UMUM
u.b.
KEPALA BAGIAN T.U. KEMENTERIAN

ttd.

GIARTO

MENTERI KEUANGAN REPUBLIK INDONESIA,

ttd.

AGUS D.W. MARTOWARDOJO

NIP 195904201984021001

LAMPIRAN III-1
 PERATURAN MENTERI KEUANGAN REPUBLIK INDONESIA
 NOMOR : /PMK.01/2012
 TENTANG : ORGANISASI DAN TATA KERJA INSTANSI
 VERTIKAL DIREKTORAT JENDERAL BEA DAN CUKAI

BAGAN ORGANISASI
 KANTOR WILAYAH DIREKTORAT JENDERAL BEA DAN CUKAI

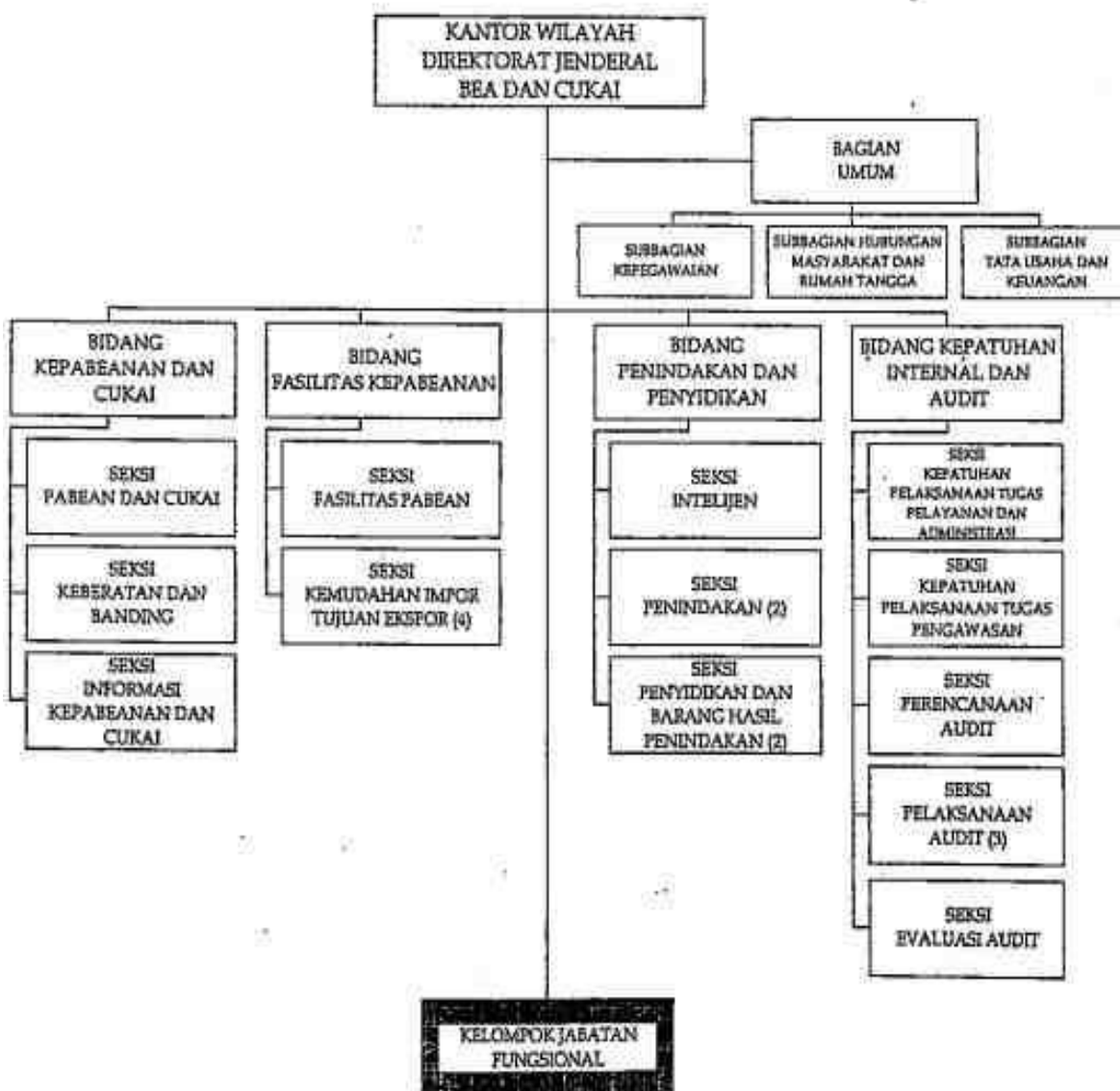

LAMPIRAN III-2
 PERATURAN MENTERI KEUANGAN REPUBLIK INDONESIA
 NOMOR : /PMK.01/2012
 TENTANG : ORGANISASI DAN TATA KERJA INSTANSI
 VERTIKAL DIREKTORAT JENDERAL BEA DAN
 CUKAI

BAGAN ORGANISASI
 KANTOR WILAYAH DIREKTORAT JENDERAL BEA DAN CUKAI
 KHUSUS KEPULAUAN RIAU

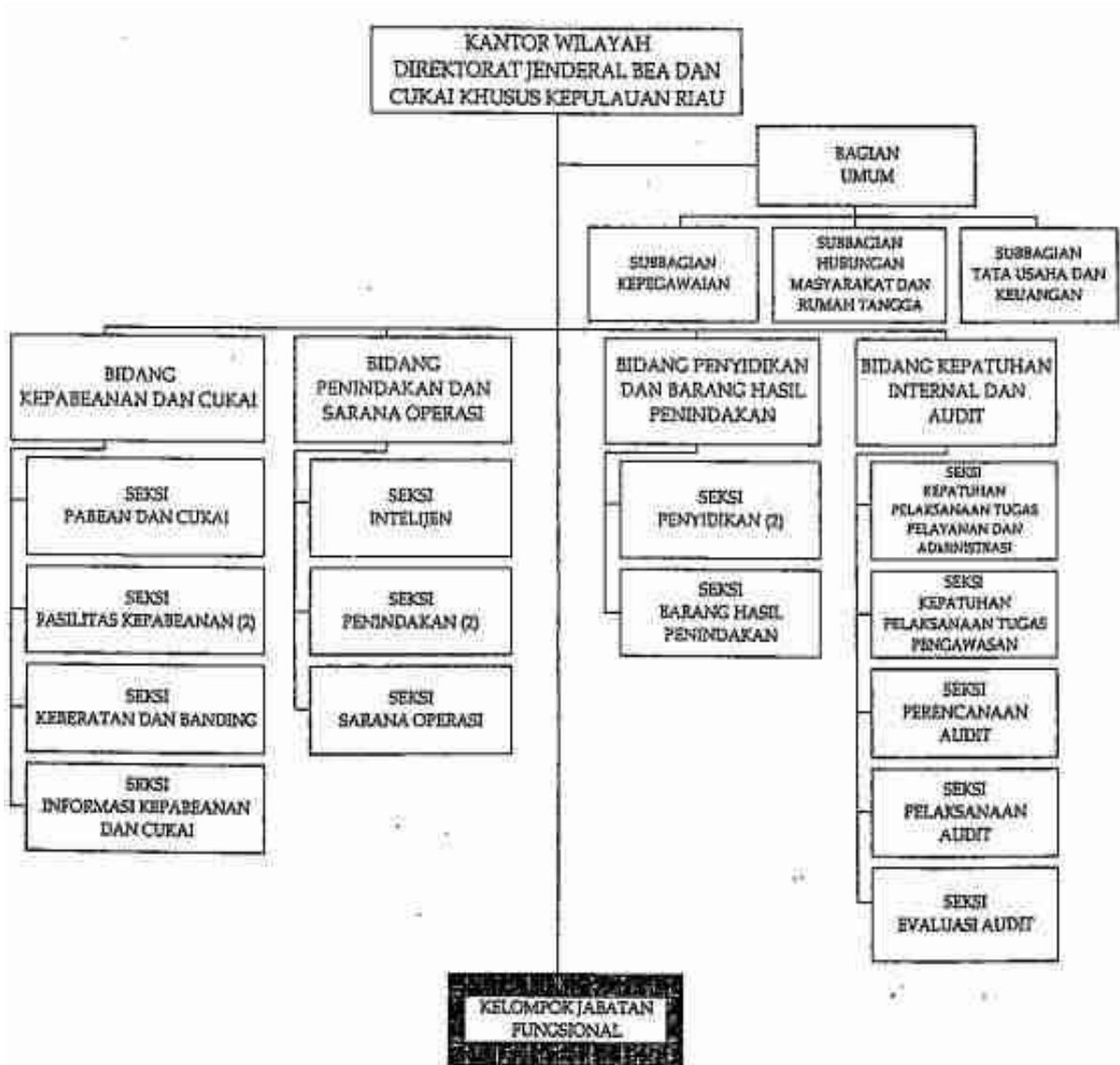

LAMPIRAN III-3
 PERATURAN MENTERI KEUANGAN REPUBLIK INDONESIA
 NOMOR : /PMK.01/2012
 TENTANG : ORGANISASI DAN TATA KERJA INSTANSI
 VERTIKAL DIREKTORAT JENDERAL BEA DAN CUKAI

BAGAN ORGANISASI
 KANTOR PELAYANAN UTAMA BEA DAN CUKAI TIPE A

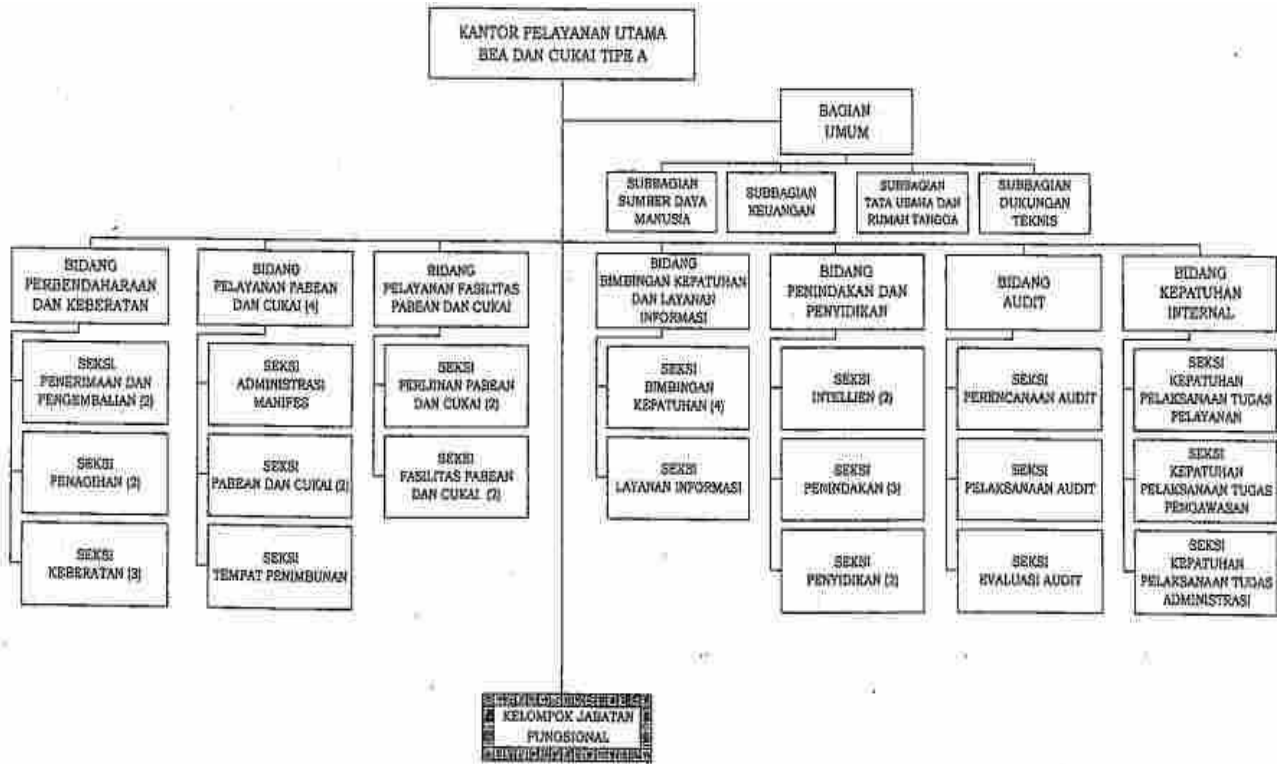

LAMPIRAN III-4
 PERATURAN MENTERI KEUANGAN REPUBLIK INDONESIA
 NOMOR : /PMK.01/2012
 TENTANG : ORGANISASI DAN TATA KERJA INSTANSI
 VERTIKAL DIREKTORAT JENDERAL BEA DAN CUKAI

BAGAN ORGANISASI
 KANTOR PELAYANAN UTAMA BEA DAN CUKAI TIPE B

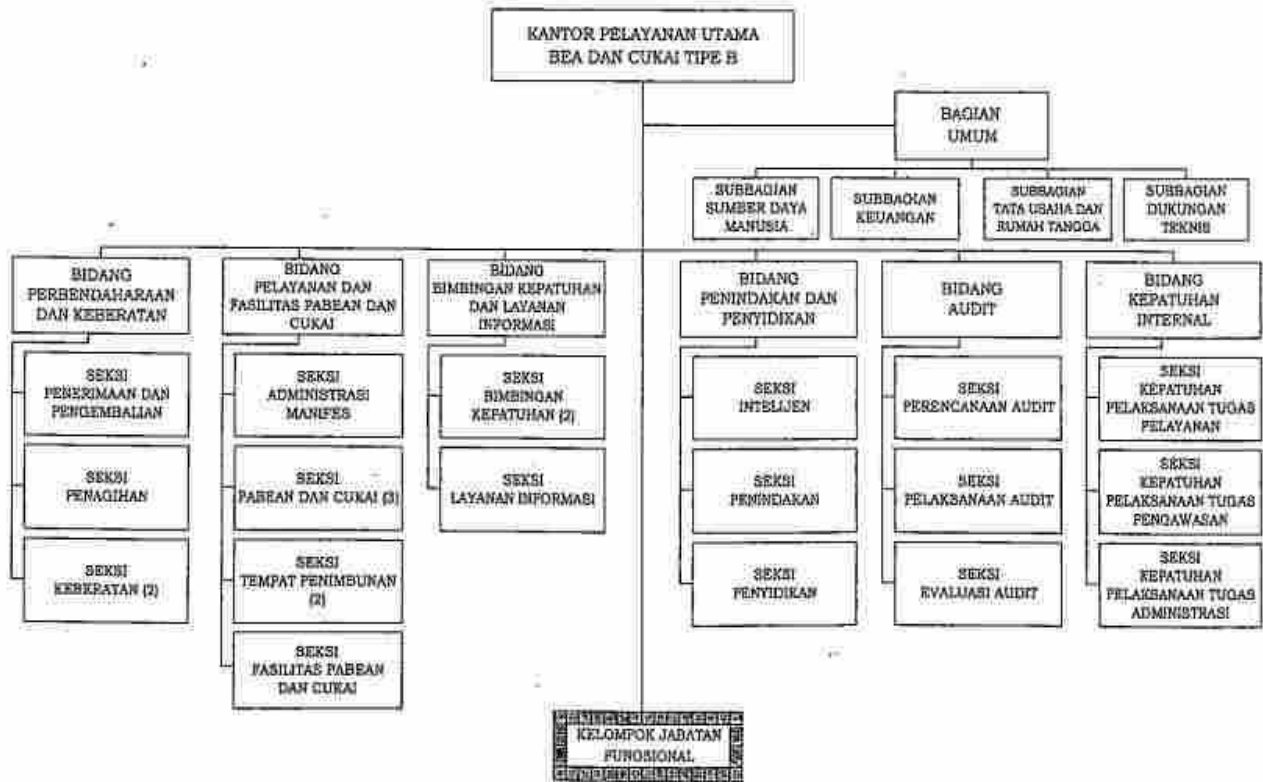

LAMPIRAN III-5
 PERATURAN MENTERI KEUANGAN REPUBLIK INDONESIA
 NOMOR : /PMK.01/2012
 TENTANG : ORGANISASI DAN TATA KERJA INSTANSI
 VERTIKAL DIREKTORAT JENDERAL BEA DAN
 CUKAI

BAGAN ORGANISASI
 KANTOR PENGAWASAN DAN PELAYANAN BEA DAN CUKAI TIPE MADYA PABEAN

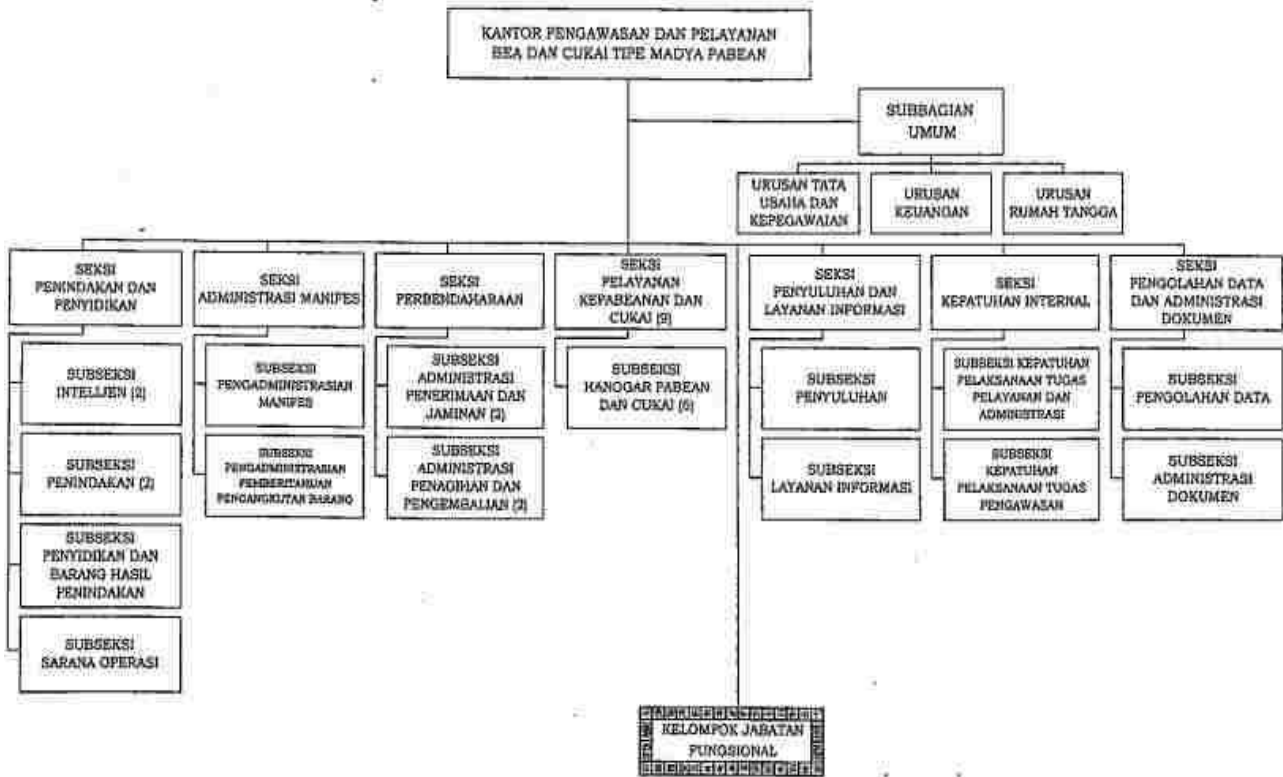

LAMPIRAN III-6
 PERATURAN MENTERI KEUANGAN REPUBLIK INDONESIA
 NOMOR : /PMK.01/2012
 TENTANG : ORGANISASI DAN TATA KERJA INSTANSI
 VERTIKAL DIREKTORAT JENDERAL BEA DAN
 CUKAI

BAGAN ORGANISASI
 KANTOR PENGAWASAN DAN PELAYANAN BEA DAN CUKAI TIPE MADYA CUKAI

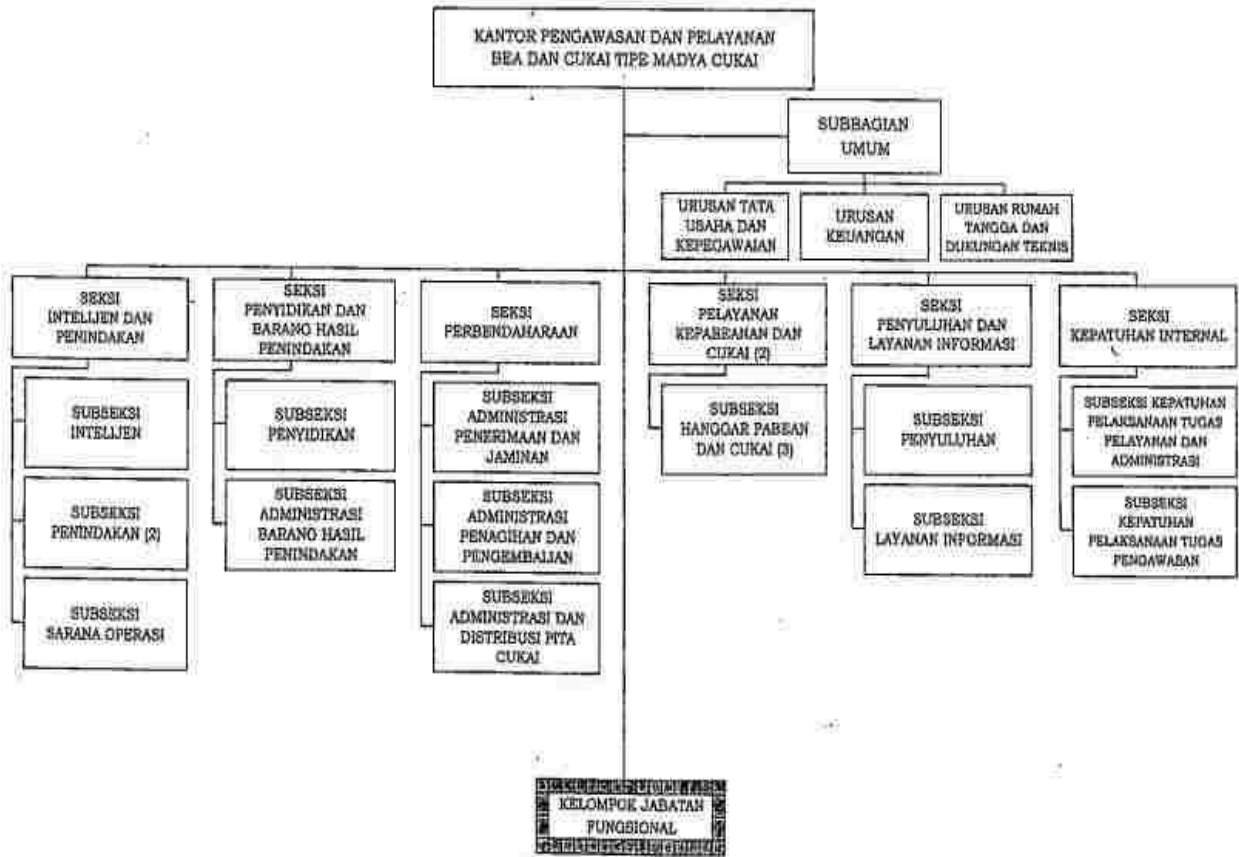

LAMPIRAN III-7
 PERATURAN MENTERI KEUANGAN REPUBLIK INDONESIA
 NOMOR : /PMK.01/2012
 TENTANG : ORGANISASI DAN TATA KERJA INSTANSI
 VERTIKAL DIREKTORAT JENDERAL BEA DAN
 CUKAI

BAGAN ORGANISASI
 KANTOR PENGAWASAN DAN PELAYANAN BEA DAN CUKAI TIPE MADYA PABEAN A

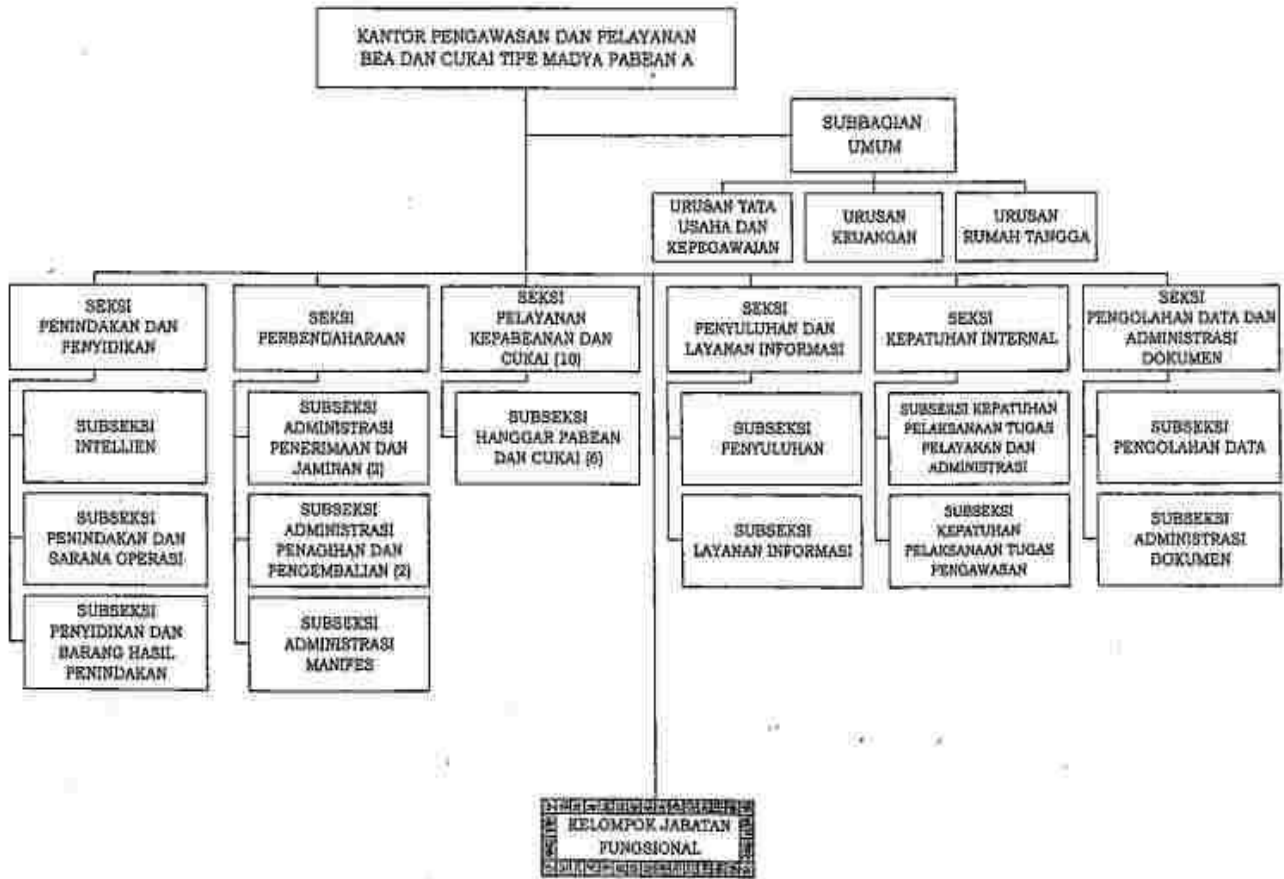

LAMPIRAN III-8
 PERATURAN MENTERI KEUANGAN REPUBLIK INDONESIA
 NOMOR : /PMK.01/2012
 TENTANG : ORGANISASI DAN TATA KERJA INSTANSI
 VERTIKAL DIREKTORAT JENDERAL BEA DAN
 CUKAI

BAGAN ORGANISASI
 KANTOR PENGAWASAN DAN PELAYANAN
 BEA DAN CUKAI TIPE MADYA PABEAN B

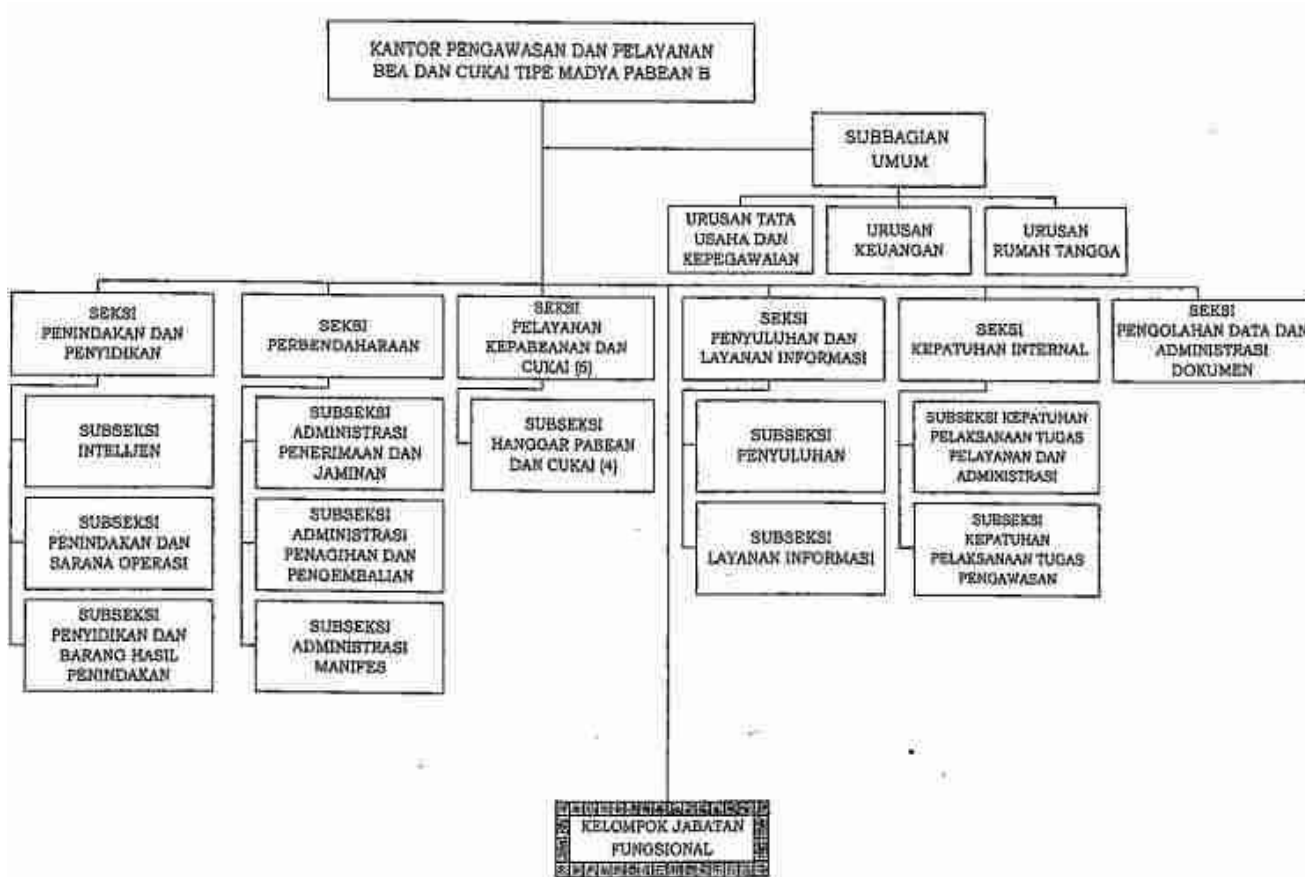

LAMPIRAN III-9
 PERATURAN MENTERI KEUANGAN REPUBLIK INDONESIA
 NOMOR : /PMK.01/2012
 TENTANG : ORGANISASI DAN TATA KERJA INSTANSI
 VERTIKAL DIREKTORAT JENDERAL BEA DAN
 CUKAI

BAGAN ORGANISASI
 KANTOR PENGAWASAN DAN PELAYANAN
 BEA DAN CUKAI TIPE MADYA PABEAN C

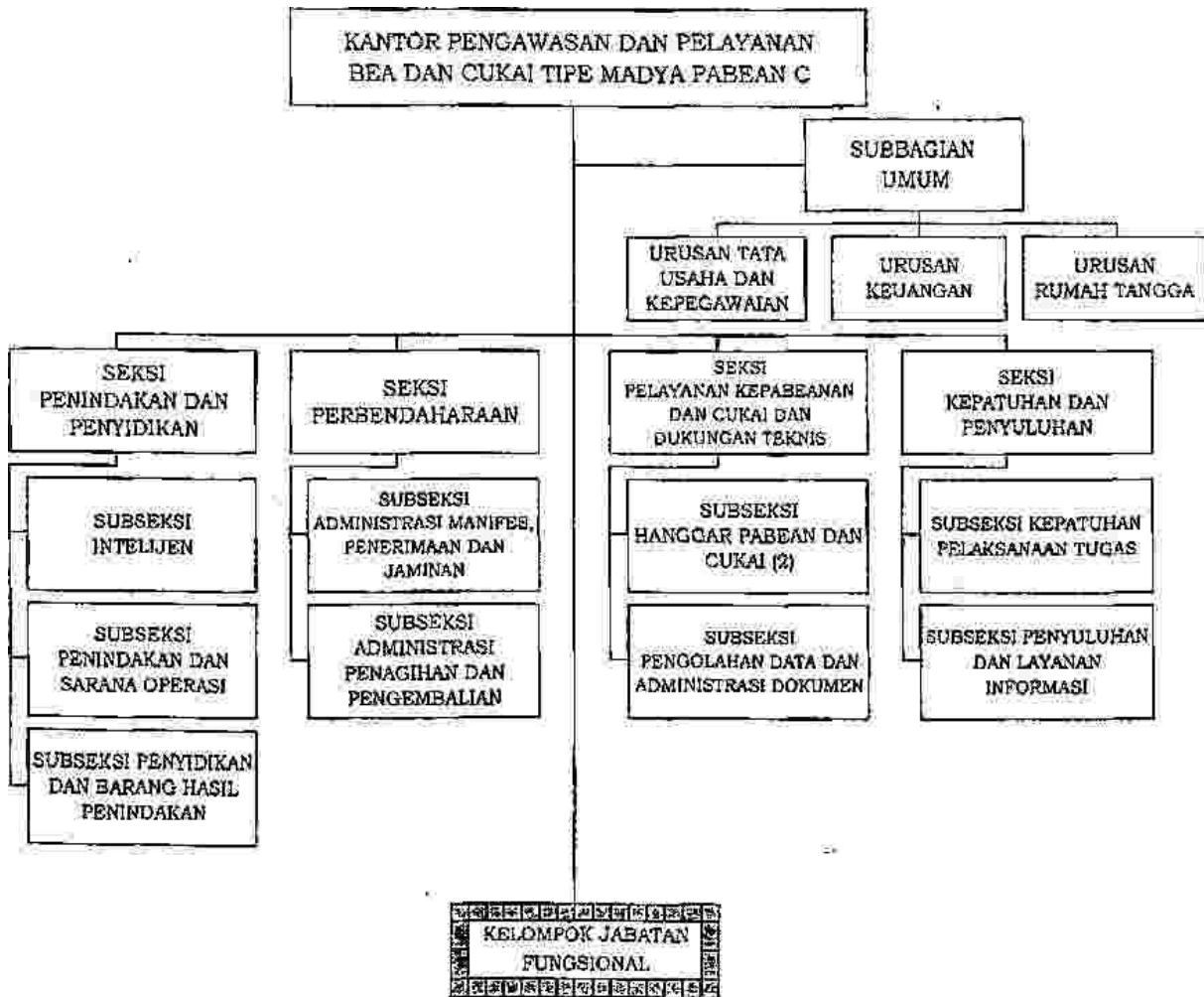

LAMPIRAN III-10
PERATURAN MENTERI KEUANGAN REPUBLIK INDONESIA
NOMOR : /PMK.01/2012
TENTANG : ORGANISASI DAN TATA KERJA INSTANSI
VERTIKAL DIREKTORAT JENDERAL BEA DAN
CUKAI

BAGAN ORGANISASI
KANTOR PENGAWASAN DAN PELAYANAN BEA DAN CUKAI TIPE PRATAMA

